

FR-1
MAGP
P
H
S
K
C. Sub.
H. G.
H. G.

**Documentos de
Prestação de Contas do
Município de Paredes

Ano 2016**

FR. 2
 HGF
 M
 S
 H
 C Subs
 M.
 M.
 M.

GUIA DE REMESSA

MUNICIPIO DE PAREDES

Envia à Direcção do Tribunal de Contas os Documentos constitutivos de Prestação de Contas relativos ao período de 01 de Janeiro de 2016 a 31 de Dezembro de 2016

Nº Doc.	
1	Balanço
2	Demonstração de Resultados
3	Controlo Orçamental da Despesa
4	Controlo Orçamental da Receita
5	Execução do Plano Plurianual de Investimentos / Plano de Actividades Municipais
6	Fluxos de Caixa / Resumo de Fluxos de Caixa
7	Contas de Ordem
8	Operações de Tesouraria
9	Caracterização da Entidade
10	Notas ao Balanço e à Demonstração de Resultados
11	Modificação ao Orçamento da Receita
12	Modificação ao Orçamento da Despesa
13	Modificação ao Plano Plurianual de Investimento / Plano de Actividades Municipais
14	Contratação Administrativa
15	Transferências Correntes / Capital - Despesa
16	Subsídios Concedidos
17	Transferências Correntes / Capital - Receita
18	Mapa do Activo de Rendimento fixo e variável - Não aplicável
19	Empréstimos
20	Relatório de Gestão
21	Norma de Controlo Interno e suas Alterações
22	Resumo Diário de Tesouraria
23	Síntese das Reconciliações Bancárias
24	Mapa de Amortizações e Provisões
25	Mapa do Activo Bruto
26	Mapa de Fundo de Maneio
27	Relação dos Funcionários que na Gerência receberam Participações Emolumentares e/ou Execuções Fiscais - Não aplicável
28	Relação dos Funcionários em Situação de Acumulação de Funções
29	Relação Nominal dos Responsáveis
30	Relatório e Parecer do ROC e Certificação Legal das Contas
31	Acta da Reunião em que foram discutidos e votados os Documentos de Prestação de Contas

O Membro do executivo responsável pela área/pelouro Financeiro,
 Assinatura: HGF

72.3
MAY
[Handwritten signatures and initials]

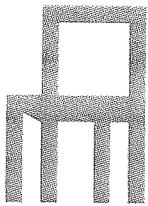

CÂMARA MUNICIPAL
PAREDES

Balanço

BALANÇO

ENTIDADE

MP

MUNICÍPIO DE PAREDES

2016/01/01 a 2016/12/31

ANO 2016

PAG. 1

CÓDIGO DAS CONTAS	ATIVO	EXERCÍCIOS			
		N			N - 1
		AB	A/P	AL	AL
	Imobilizado:				
	Bens de domínio público				
451	Terrenos e recursos naturais	7.039.854,16		7.039.854,16	6.607.893,89
452	Edifícios				
453	Outras construções e infra-estruturas	187.082.450,77	93.923.602,79	93.158.847,98	98.908.663,75
455	Bens do patrimônio histórico, artístico e cultural				
459	Outros bens de domínio público	155.788,20		155.788,20	
445	Imobilizações em curso	1.471.610,13		1.471.610,13	2.963.327,48
446	Adiantamentos por conta de bens de domínio público	148.245,00		148.245,00	148.245,00
		195.897.948,26	93.923.602,79	101.974.345,47	108.628.130,12
	Imobilizações incorpóreas				
	Despesas de instalação				
431	Despesas de investigação e de desenvolvimento	4.364.993,86	4.246.355,39	118.638,47	334.308,12
432	Propriedade industrial e outros direitos	399.017,91	393.139,62	5.878,29	31.718,07
433	Imobilizações em curso	104.980,24		104.980,24	73.324,00
443	Adiantamentos por conta de imobilizações incorpóreas				
449		4.868.992,01	4.639.495,01	229.497,00	439.348,19
	Imobilizações corpóreas				
	Terrenos e recursos naturais	19.967.145,21		19.967.145,21	18.420.406,23
421	Edifícios e outras construções	147.871.719,48	25.779.870,12	122.091.849,36	97.703.426,08
422	Equipamento básico	7.533.509,04	6.716.984,05	816.524,99	955.878,92
423	Equipamento de transporte	3.641.454,07	2.990.493,76	650.960,31	490.202,42
424	Ferramentas e utensílios	780.982,76	709.193,79	71.788,97	77.392,87
425	Equipamento administrativo	2.970.093,32	2.745.784,68	224.308,64	275.538,39
426	Taras e vasilhame				
427	Outras imobilizações corpóreas	1.511.718,95	518.651,50	993.067,45	1.027.620,69
429	Imobilizações em curso	7.090.356,03		7.090.356,03	7.042.172,42
442	Adiantamento por conta de imobilizações corpóreas	210.425,46		210.425,46	45.855,00
448		191.577.404,32	39.460.977,90	152.116.426,42	126.038.493,02
	Investimentos financeiros				
	Partes de capital	2.152.281,73	344.005,88	1.808.275,85	28.582.836,85
411	Obrigações e títulos de participação	1.658.463,40		1.658.463,40	1.658.463,40
412	Investimentos em imóveis	14.220.065,86	13.624.854,95	595.210,91	951.538,11
414	Outras aplicações financeiras				
415	Imobilizações em curso				
441	Adiantamentos por conta de investimentos financeiros				
447		18.030.810,99	13.968.860,83	4.061.950,16	31.192.838,36
	Circulante:				
	Existências:				
	Matérias Primas, subsidiárias e de consumo	207.561,81		207.561,81	242.376,19
36	Produtos e trabalhos em curso				
35	Subprodutos, desperdícios, resíduos e refugos				
34	Produtos acabados e intermédios				
33	Mercadorias	24.382,54		24.382,54	49.426,50
32	Adiantamentos por conta de compras				
37		231.944,35		231.944,35	291.802,69

CÓDIGO DAS CONTAS	ACTIVO	EXERCÍCIOS			
		N			N - 1
		AB	A/P	AL	AL
	Dívidas de terceiros - Medio e longo prazos: (a)				
282	Empréstimos concedidos de m/l prazo				
	Dívidas de terceiros - Curto prazo:				
28	Empréstimos concedidos				
211	Clientes c/c				
212	Contribuintes c/c	1.016,10		1.016,10	20.635,63
213	Utentes c/c	130.668,20		130.668,20	123.163,33
218	Clientes, contribuintes e utentes de cobrança duvidosa	1.046.586,41	1.031.418,68	15.167,73	25.298,04
251	Devedores pela execução do orçamento				
229	Adiantamentos a fornecedores				
2619	Adiantamentos a fornecedores de imobilizado	1.077.534,65		1.077.534,65	1.186.708,37
24	Estado e outros entes públicos	56.225,78		56.225,78	93.008,34
264	Administração autárquica	22.557,91		22.557,91	22.557,91
262+263+265+267 +268+269+2612	Outros devedores	3.120.967,31		3.120.967,31	3.100.882,58
		5.455.556,36	1.031.418,68	4.424.137,68	4.572.254,20
	Títulos negociáveis:				
151	Acções				
152	Obrigações e títulos de participação				
153	Títulos de dívida pública				
159	Outros títulos				
18	Outras aplicações de tesouraria				
	Depósitos em instituições financeiras e Caixa:				
12	Depósitos em instituições financeiras	3.746.400,53		3.746.400,53	3.438.764,60
11	Caixa	4.063,53		4.063,53	4.933,99
		3.750.464,06		3.750.464,06	3.443.698,59
	Acréscimos e diferimentos:				
271	Acréscimos de proveitos	1.428.637,50		1.428.637,50	789.324,51
272	Custos diferidos	522.741,94		522.741,94	70.914,25
		1.951.379,44		1.951.379,44	860.238,76
	Total de amortizações		151.648.930,65		
	Total de provisões.....		1.375.424,56		
	Total do activo	421.764.499,79	153.024.355,21	268.740.144,58	275.466.803,93

BALANÇO

ENTIDADE

MP

MUNICÍPIO DE PAREDES

2016/01/01 a 2016/12/31

ANO 2016
PAG. 3

FRE

FNGP

CÓDIGO DAS CONTAS	FUNDOS PRÓPRIOS E PASSIVO	EXERCÍCIOS	
		N	N - 1
51	Fundos próprios: Património	161.047.198,00	161.046.200,00
55	Ajustamento de partes de capital em empresas		
56	Reservas de reavaliação		
	Reservas:		
571	Reservas legais	2.518.312,21	2.518.312,21
572	Reservas estatutárias		
573	Reservas contratuais		
574	Reservas livres		
575	Subsídios	3.536.829,89	3.552.262,40
576	Doações	1.304.936,00	616.360,00
577	Reservas decorrentes de transferências de activos	10.276.098,80	10.276.098,80
578	Reservas decorrentes transf. activos-Out.Entidades	5.009.357,88	5.009.357,88
59	Resultados transitados	-8.689.777,69	-5.432.489,42
88	Resultado líquido em exercício	-8.415.156,13	-3.030.576,09
		166.587.798,96	174.553.529,48
	Passivo:		
292	Provisões para riscos e encargos	10.233.431,06	2.005.792,44
		10.233.431,06	2.005.792,44
	Dívidas a terceiros - Médio e longo prazos (a)		
2312	Empréstimo de médio e longo prazo	31.744.654,55	25.101.247,64
227	Fornecedores c/c, mlp	822.778,31	1.084.185,44
2617	Fornecedores Imobilizado	1.072.733,79	7.081.876,99
268	Credores diversos	981.563,57	1.184.606,44
		34.621.730,22	34.451.916,51
	Dívidas a terceiros - Curto Prazo		
2311	Empréstimos de curto prazo		
2312	Empréstimos exigível a um ano	3.109.318,46	3.069.263,40
269	Adiantamentos por conta de vendas	696.663,88	326.074,60
221	Fornecedores c/c	3.332.959,52	3.730.503,92
228	Fornecedores - Facturas em recepção e conferência	533.329,41	632.159,48
252	Credores pela execução do orçamento		
219	Adiantamentos de clientes, contribuintes e utentes	94.872,87	48.115,56
261	Fornecedores de imobilizado c/c	5.405.155,77	9.362.793,42
24	Estado e outros entes públicos	260.422,36	334.728,65
264	Administração autárquica	50.718,54	273.348,15
262+263+267+268	Outros credores	2.261.981,03	2.501.507,84
222+2612+262	Garantias e Cauções		
		15.745.421,84	20.278.495,02
	Acréscimos e diferimentos:		
273	Acréscimos de custos	1.811.611,27	2.189.616,15
274	Proveitos diferidos	39.740.151,23	41.987.454,33
		41.551.762,50	44.177.070,48
	Total do passivo	102.152.345,62	100.913.274,45
	Total dos fundos próprios e do passivo	268.740.144,58	275.466.803,93

BALANÇO

ENTIDADE

MP

MUNICIPIO DE PAREDES

2016/01/01 a 2016/12/31

ANO 2016
PAG. 4

ORGÃO EXECUTIVO

Em ___ de _____ de ___

ORGÃO DELIBERATIVO

Em ___ de _____ de ___

FR. 7

[Handwritten signatures and initials]

FD-8
MCM
07
H
B
C. Babes
M.
C
J



Demonstração de Resultados

DEMONSTRAÇÃO DE RESULTADOS

RES MNGP
ANO 2016
PÁG. 1

ENTIDADE

MP

MUNICIPIO DE PAREDES

2016/01/01 a 2016/12/31

Código de Contas		Exercício			
		N		N - 1	
61	Custos e perdas				
	Custos das mercadorias vendidas e das matérias consumidas:				
	Mercadorias	76.414,47		19.996,34	
	Matérias	1.395.576,67	1.471.991,14	1.144.758,35	1.164.754,69
62	Fornecimentos e serviços externos:		9.361.494,15		10.329.789,74
	Custos com o pessoal:				
641+642	Remunerações	9.284.219,13		10.438.302,62	
643 a 648	Encargos sociais	2.974.732,28	12.258.951,41	3.151.955,32	13.590.257,94
63	Transferências e subs. correntes concedidos e prestações sociais		2.607.098,71		3.314.139,54
66	Amortizações do exercício		15.258.469,32		15.688.434,97
67	Provisões do exercício		8.667.336,28		73.381,76
65	Outros custos operacionais		258.600,00		222.601,06
	(A)		49.883.941,01		44.383.359,70
68	Custos e perdas financeiros		1.268.094,97		1.891.899,88
	(C)		51.152.035,98		46.275.258,78
69	Custos e perdas extraordinários		1.049.994,44		847.831,88
	(E)		52.202.030,42		47.123.090,66
88	Resultado líquido do exercício.....		-8.415.156,13		-3.032.576,09
	(X)		43.786.874,29		44.090.514,57
	Proveitos e ganhos				
	Vendas e prestações de serviços:				
7111	Venda de mercadorias				
7112+7113	Venda de produtos				
	(B)				
712	Prestações de serviços	3.277.498,60	3.277.498,60	3.288.103,32	3.288.103,32
	()		3.277.498,60		3.288.103,32
72	Impostos e taxas		14.402.200,22		13.765.753,51
(a)	Variação da produção				
75	Trabalhos para a própria entidade		277.346,29		
73	Proveitos suplementares		1.025,05		610,00
74	Transferências e subsídios obtidos		20.399.028,18		21.941.315,09
76	Outros proveitos e ganhos operacionais		1.478.459,06		1.309.209,54
	(B)		39.835.557,40		40.304.991,46
78	Proveitos e ganhos financeiros		8.031,74		180.571,92
	(D)		39.843.589,14		40.485.563,38
79	Proveitos extraordinários		3.943.285,15		3.604.951,19
	(F)		43.786.874,29		44.090.514,57
Resumo:	Resultados Operacionais: (B - A)		-10.048.383,61		-4.078.368,24
	Resultados Financeiros: (D - B) - (C - A)		-1.260.063,23		-1.711.327,16
	Resultados Correntes: (D - C)		-11.308.446,84		-5.789.695,40
	Resultado Líquido do Exercício: (F - E)		-8.415.156,13		-3.032.576,09

Handwritten signatures and initials on the right side of the table, including 'MNGP' and 'Sub'.

ORGÃO EXECUTIVO
Em ___ de _____ de _____

ORGÃO DELIBERATIVO
Em ___ de _____ de _____

DEMONSTRAÇÃO DE RESULTADOS FINANCEIROS

ANO 2016

RR-10
18/10

ENTIDADE MP -

MUNICÍPIO DE PAREDES

Janeiro - Rectificação

Pag. 1

Handwritten signatures and initials on the right margin.

CUSTOS E PERDAS	EXERCÍCIOS		PROVEITOS E GANHOS	EXERCÍCIOS	
	N	N - 1		N	N - 1
681 - JUROS SUPOSTADOS	1.063.841,34	1.344.452,83	781 - JUROS OBTIDOS		125,54
682 - PERDAS EM ENTIDADES PARTICIPADAS	174.768,81		782 - GANHOS EM ENTIDADES PARTICIPADAS		
683 - AMORTIZAÇÕES DE INVESTIMENTOS EM IMÓVEIS	2.247,10	2.246,87	783 - RENDIMENTOS DE IMÓVEIS		
684 - PROVISÕES PARA PLICAÇÕES FINANCEIRAS	21.159,80	539.978,09	784 - RENDIMENTOS DE PARTICIPAÇÕES DE CAPITAL	6.789,68	178.237,21
685 - DIFERENÇAS DE CÂMBIO DESFAVORÁVEIS			785 - DIFERENÇAS DE CÂMBIO FAVORÁVEIS		
687 - PERDAS NA ALIENAÇÃO DE APLICAÇÕES DE TESOURARIA			786 - DESC. DE PTO. PAGAMENTO OBTIDOS		
688 - OUTROS CUSTOS E PERDAS FINANCEIRAS	6.077,92	5.221,29	787 - GANHOS NA ALIEN. APLIC. TESOURARIA		
RESULTADOS FINANCEIROS	-1.260.063,23	-1.711.327,16	788 - OUTROS PROV. E GANHOS FINANCEIROS	1.242,06	2.209,17
Total	8.031,74	180.571,92	Total	8.031,74	180.571,92

ORGÃO EXECUTIVO

Em ___ de _____ de _____

ORGÃO DELIBERATIVO

Em ___ de _____ de _____

DEMONSTRAÇÃO DE RESULTADOS EXTRAORDINARIOS

ANO 2016

ENTIDADE MP

MUNICIPIO DE PAREDES

Janeiro - Rectificação

Pag. 1

FR-11

Handwritten signatures and initials:
 MIG
 27
 [Signature]
 [Signature]
 [Signature]
 [Signature]

CUSTOS E PERDAS	EXERCÍCIOS		PROVEITOS E GANHOS	EXERCÍCIOS	
	N	N - 1		N	N - 1
691 - TRANSFERÊNCIAS DE CAPITAL CONCEDIDAS	267.002,45	638.450,53	791 - RESTITUIÇÃO DE IMPOSTOS		
692 - DÍVIDAS INCOBRÁVEIS			792 - RECUPERAÇÃO DE DÍVIDAS		
693 - PERDAS EM EXISTÊNCIAS	19,70	6.616,64	793 - GANHOS EM EXISTÊNCIA	1.567,81	1.106,17
694 - PERDAS EM IMOBILIZAÇÕES	358.026,54	60.391,83	794 - GANHOS IMOBILIZAÇÕES	20.858,18	16.091,45
695 - MULTAS E PENALIDADES	996,26	1.292,50	795 - BENEFÍCIOS PENAL. CONTRATUAIS	784.451,66	299.739,86
696 - AUMENTOS AMORTIZ. PROVISÕES			796 - REDUÇÕES AMORT. PROVISÕES	417.531,09	565.891,95
697 - CORREÇÕES REL. EXERC. ANTERIORES	328.071,81	91.566,84	797 - CORREÇÕES RELAT. EXERC. ANTERIORES	371.569,81	237.251,07
698 - OUTROS CUSTOS E PERDAS EXTRAORDINÁRIOS	95.877,68	49.513,54	798 - OUTROS PROV. GANHOS EXTRAORDINÁRIOS	2.347.306,60	2.484.870,69
RESULTADOS EXTRAORDINARIOS	2.893.290,71	2.757.119,31			
Total	3.943.285,15	3.604.951,19	Total	3.943.285,15	3.604.951,19

ORGÃO EXECUTIVO

Em ___ de _____ de ____

ORGÃO DELIBERATIVO

Em ___ de _____ de ____

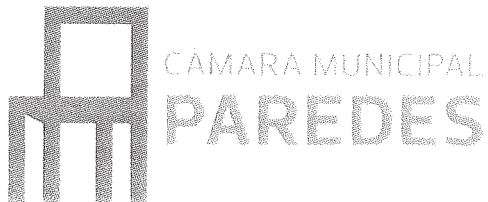

MAF
Dy
R
A
C. S. S.
C. S. S.
que

Mapas de Execução Orçamental

(Conforme ponto 7 do POCAL)

ENTIDADE	RESUMO DAS RECEITAS E DAS DESPESAS	APROVAÇÕES :
MP		Executivo <input type="checkbox"/> <input type="checkbox"/> Deliberativo <input type="checkbox"/> <input type="checkbox"/>

DOTAÇÕES CORRIGIDAS DO ANO 2016

FR. 13

RECEITAS	MONTANTE	%
RECEITAS CORRENTES		
01 IMPOSTOS DIRECTOS	14.278.973,00	22.5
02 IMPOSTOS INDIRECTOS	248.520,00	0.4
03 CONTRIBUIÇÕES PARA A SEGURANÇA SOCIAL, A CAIXA GER		
04 TAXAS, MULTAS E OUTRAS PENALIDADES	1.351.434,00	2.1
05 RENDIMENTOS DE PROPRIEDADE	1.693.836,00	2.7
06 TRANSFERÊNCIAS CORRENTES	22.290.789,00	35.2
07 VENDA DE BENS E SERVIÇOS CORRENTES	3.641.063,00	5.7
08 OUTRAS RECEITAS CORRENTES	143.680,00	0.2
TOTAL DAS RECEITAS CORRENTES	43.648.295,00	68.9
RECEITAS DE CAPITAL		
09 VENDAS DE BENS DE INVESTIMENTO	3.339,00	0.0
10 TRANSFERÊNCIAS DE CAPITAL	1.402.058,00	2.2
11 ACTIVOS FINANCEIROS	3.967.358,00	6.3
12 PASSIVOS FINANCEIROS	14.261.350,00	22.5
13 OUTRAS RECEITAS DE CAPITAL	58.647,00	0.1
TOTAL DAS RECEITAS DE CAPITAL	19.692.752,00	31.1
OUTRAS RECEITAS		
15 REPOSIÇÕES NÃO ABATIDAS NOS PAGAMENTOS	45.375,00	0.1
TOTAL DAS OUTRAS RECEITAS	45.375,00	0.1
TOTAL GERAL	63.386.422,00	100.0

DESPESAS	MONTANTE	%
DESPESAS CORRENTES		
01 DESPESAS COM O PESSOAL	12.780.726,00	20.2
02 AQUISIÇÃO DE BENS E SERVIÇOS	15.669.526,00	24.7
03 JUROS E OUTROS ENCARGOS	724.489,00	1.1
04 TRANSFERÊNCIAS CORRENTES	3.827.495,00	6.0
05 SUBSÍDIOS	93.666,00	0.1
06 OUTRAS DESPESAS CORRENTES	2.260.093,00	3.6
TOTAL DAS DESPESAS CORRENTES	35.355.995,00	55.8
DESPESAS DE CAPITAL		
07 AQUISIÇÃO DE BENS DE CAPITAL	20.659.899,00	32.6
08 TRANSFERÊNCIAS DE CAPITAL	1.104.215,00	1.7
09 ACTIVOS FINANCEIROS	237.032,00	0.4
10 PASSIVOS FINANCEIROS	6.029.279,00	9.5
11 OUTRAS DESPESAS DE CAPITAL	2,00	0.0
TOTAL DAS DESPESAS DE CAPITAL	28.030.427,00	44.2
TOTAL GERAL	63.386.422,00	100.0

FR-13

HIG
O/T
B.
S
K
C/S
h
C/T
O



Mapa de Controlo Orçamental da Despesa e Balancete das Contas de Controlo Orçamental

FR-15

CLASSIFICAÇÃO		DOTAÇÕES CORRIGIDAS (3)	COMPROMISSOS ASSUMIDOS			DESPESA PAGA (7)	DIFERENÇAS			GRAU DE EXECUÇÃO ORÇAMENTAL DA DESPESA (11) a)
ECONÓMICA (1)	DESCRIÇÃO (2)		EXERCÍCIO (4)	EXERCÍCIOS FUTUROS (5)	TOTAL (6)		DOTAÇÃO NÃO COMPROMETIDA (8 = 3 - 4)	SALDO (9 = 3 - 7)	COMPROMISSOS POR PAGAR (10 = 4 - 7)	
	DESPESAS CORRENTES	35.355.995,00	35.004.478,67	9.379.859,69	44.384.338,36	29.440.571,11	351.516,33	5.915.423,89	5.563.907,56	83,27
01	DESPESAS COM O PESSOAL	12.780.726,00	12.706.977,21	229.522,52	12.936.499,73	12.691.505,34	73.748,79	89.220,66	15.471,87	99,30
0101	REMUNERAÇÕES CERTAS E PERMANENTES	9.244.852,00	9.195.157,53	138.912,52	9.334.070,05	9.193.907,53	49.694,47	50.944,47	1.250,00	99,45
010101	TITULARES DE ÓRGÃOS DE SOBERANIA E MEMBROS DE ÓRGÃ	264.300,00	264.212,77		264.212,77	264.212,77	87,23	87,23		99,97
010102	ÓRGÃOS SOCIAIS	1,00					1,00	1,00		
010104	PESSOAL DOS QUADROS- REGIME DO CONTRATO INDIVIDUAL	6.524.270,00	6.495.571,55	98.471,52	6.594.043,07	6.494.321,55	28.698,45	29.948,45	1.250,00	99,54
01010401	PESSOAL EM FUNCOES	6.440.833,00	6.437.292,46	98.471,52	6.535.763,98	6.437.292,46	3.540,54	3.540,54		99,95
01010402	ALTERAÇÕES OBRIGATORIAS POSIC.REMUNERATORIO	15,00					15,00	15,00		
01010403	ALTERAÇÕES FACULTATIVAS POSIC.REMUNERATORIO	15,00					15,00	15,00		
01010404	RECRUTAMENTO PESSOAL P/NOVOS POSTOS TRABALHO	83.407,00	58.279,09		58.279,09	57.029,09	25.127,91	26.377,91	1.250,00	68,37
010105	PESSOAL PARA ALÉM DOS QUADROS	1,00					1,00	1,00		
010106	PESSOAL CONTRATADO A TERMO	258.178,00	257.883,52	13.216,28	271.099,80	257.883,52	294,48	294,48		99,89
01010601	PESSOAL EM FUNCOES	170.014,00	169.764,11		169.764,11	169.764,11	249,89	249,89		99,85
01010602	ALTERAÇÕES OBRIGATORIAS POSIC.REMUNERATORIO	15,00					15,00	15,00		
01010603	ALTERAÇÕES FACULTATIVAS POSIC.REMUNERATORIO	15,00					15,00	15,00		
01010604	RECRUTAMENTO PESSOAL P/NOVOS POSTOS TRABALHO	88.134,00	88.119,41	13.216,28	101.335,69	88.119,41	14,59	14,59		99,98
010107	PESSOAL EM REGIME DE TAREFA OU AVENÇA	15,00					15,00	15,00		
010108	PESSOAL AGUARDANDO APOSENTAÇÃO	7.500,00	6.662,55		6.662,55	6.662,55	837,45	837,45		88,83
010109	PESSOAL EM QUALQUER OUTRA SITUAÇÃO	101.702,00	100.611,26		100.611,26	100.611,26	1.090,74	1.090,74		98,93
010110	GRATIFICAÇÕES	17,00					17,00	17,00		
01011001	MEMBROS DOS ÓRGÃOS AUTÁRQUICOS	1,00					1,00	1,00		
01011002	PESSOAL DOS QUADROS	15,00					15,00	15,00		
01011003	OUTROS	1,00					1,00	1,00		
010111	REPRESENTAÇÃO	73.432,00	69.137,14	8.409,84	77.546,98	69.137,14	4.294,86	4.294,86		94,15
01011101	MEMBROS DOS ÓRGÃOS AUTÁRQUICOS	40.000,00	38.946,42		38.946,42	38.946,42	1.053,58	1.053,58		97,37
01011102	PESSOAL DOS QUADROS	33.432,00	30.190,72	8.409,84	38.600,56	30.190,72	3.241,28	3.241,28		90,30
010112	SUPLEMENTOS E PRÉMIOS	15,00					15,00	15,00		
010113	SUBSÍDIO DE REFEIÇÃO	684.535,00	680.148,62		680.148,62	680.148,62	4.386,38	4.386,38		99,36
01011301	PESSOAL DO QUADRO	657.721,00	653.655,44		653.655,44	653.655,44	4.065,56	4.065,56		99,38
0101130101	TRANSITADO DE ANTERIOR NOMEAÇÃO DEFINITIVA	657.706,00	653.655,44		653.655,44	653.655,44	4.050,56	4.050,56		99,38
0101130102	CONTRATO POR TEMPO INDETERMINADO	15,00					15,00	15,00		
01011302	PESSOAL EM QUALQUER OUTRA SITUAÇÃO	18.514,00	18.239,27		18.239,27	18.239,27	274,73	274,73		98,52
01011303	MEMBROS DOS ÓRGÃOS AUTÁRQUICOS	8.300,00	8.253,91		8.253,91	8.253,91	46,09	46,09		99,44
010114	SUBSÍDIOS DE FÉRIAS E NATAL	1.267.635,00	1.263.492,90	18.814,88	1.282.307,78	1.263.492,90	4.142,10	4.142,10		99,67
01011401	PESSOAL DOS QUADROS	1.221.621,00	1.218.223,36	18.814,88	1.237.038,24	1.218.223,36	3.397,64	3.397,64		99,72
0101140101	TRANSITADO DE ANTERIOR NOMEAÇÃO DEFINITIVA	1.221.606,00	1.218.223,36	18.814,88	1.237.038,24	1.218.223,36	3.382,64	3.382,64		99,72
0101140102	CONTRATO POR TEMPO INDETERMINADO	15,00					15,00	15,00		
01011402	PESSOAL EM QUALQUER OUTRA SITUAÇÃO	46.014,00	45.269,54		45.269,54	45.269,54	744,46	744,46		98,38
010115	REMUNERAÇÕES POR DOENÇA E MATERNIDADE/PATERNIDADE	63.251,00	57.437,22		57.437,22	57.437,22	5.813,78	5.813,78		90,81
0102	ABONOS VARIÁVEIS OU EVENTUAIS	437.104,00	429.553,63		429.553,63	429.553,63	7.550,37	7.550,37		98,27
010201	GRATIFICAÇÕES VARIÁVEIS OU EVENTUAIS	1,00					1,00	1,00		
010202	HORAS EXTRAORDINÁRIAS	144.606,00	141.705,99		141.705,99	141.705,99	2.900,01	2.900,01		97,99
010203	ALIMENTAÇÃO E ALOJAMENTO	13,00					13,00	13,00		
010204	AJUDAS DE CUSTO	15.300,00	13.059,72		13.059,72	13.059,72	2.240,28	2.240,28		85,36
010205	ABONO PARA FALHAS	13.983,00	13.349,04		13.349,04	13.349,04	633,96	633,96		95,47
010206	FORMAÇÃO	15,00					15,00	15,00		
010207	COLABORAÇÃO TÉCNICA E ESPECIALIZADA	1,00					1,00	1,00		
010208	SUBSÍDIOS E ABONOS DE FIXAÇÃO, RESIDÊNCIA E ALOJAM	1,00					1,00	1,00		
010209	SUBSÍDIO DE PREVENÇÃO	1,00					1,00	1,00		
010211	SUBSÍDIO DE TURNO	206.371,00	205.404,20		205.404,20	205.404,20	966,80	966,80		99,53
010212	INDENIZACÕES POR CESSAÇÃO DE FUNÇÕES	24.893,00	24.767,12		24.767,12	24.767,12	125,88	125,88		99,49
010213	OUTROS SUPLEMENTOS E PRÉMIOS	31.904,00	31.267,56		31.267,56	31.267,56	636,44	636,44		98,01
01021301	PREMIOS DE DESEMPENHO	15,00					15,00	15,00		
01021302	OUTROS	215,00					215,00	215,00		

(a) (11 = 7 / 3 * 100)

[Handwritten signatures and initials on the right margin]

MAPA DO CONTROLE ORÇAMENTAL DA DESPESA

72-96

ENTIDADE MP - MUNICÍPIO DE PAREDES

Período: 2016/01/01 a 2016/12/31

ANO 2016

PAG. 2

CLASSIFICAÇÃO		DOTAÇÕES	COMPROMISSOS ASSUMIDOS			DESPESA PAGA	DIFERENÇAS			GRAD DE EXECUÇÃO ORÇAMENTAL DA DESPESA (11) a)
ECONÔMICA (1)	DESCRIÇÃO (2)		CORRIGIDAS (3)	EXERCÍCIO (4)	EXERCÍCIOS FUTUROS (5)		TOTAL (6)	DOTAÇÃO NÃO COMPROMETIDA (8 = 3 - 4)	SALDO (9 = 3 - 7)	
01021303	SENHAS DE PRESENÇA	31.674,00	31.267,56		31.267,56	31.267,56	406,44	406,44		98,72
010214	OUTROS ABOGOS EM NUMERÁRIO OU ESPÉCIE	15,00					15,00	15,00		
0103	SEGURANÇA SOCIAL	3.098.770,00	3.082.266,05	90.610,00	3.172.876,05	3.068.044,18	16.503,95	30.725,82	14.221,87	99,01
010301	ENCARGOS COM A SAÚDE	671.180,00	665.374,59		665.374,59	665.374,59	5.805,41	5.805,41		99,14
010303	SUBSÍDIO FAMILIAR A CRIANÇAS E JOVENS	83.933,00	79.437,46		79.437,46	79.437,46	4.495,54	4.495,54		94,64
010304	OUTRAS PRESTAÇÕES FAMILIARES	23.565,00	22.403,92		22.403,92	22.403,92	1.161,08	1.161,08		95,07
010305	CONTRIBUIÇÕES PARA A SEGURANÇA SOCIAL	2.111.140,00	2.106.891,59		2.106.891,59	2.106.891,59	4.248,41	4.248,41		99,80
01030501	ASSISTÊNCIA NA DOENÇA DOS FUNCIONÁRIOS PÚBLICOS (ADSE)	15,00					15,00	15,00		
01030502	SEGURANÇA SOCIAL REGIME CONTRATO TRABALHO PÚBLICOS (RCTTP)	1.583.307,00	1.580.790,88		1.580.790,88	1.580.790,88	2.516,12	2.516,12		99,84
0103050201	CAIXA GERAL DE APOSENTAÇÕES	1.517.900,00	1.515.841,35		1.515.841,35	1.515.841,35	2.058,65	2.058,65		99,86
0103050202	SEGURANÇA SOCIAL - REGIME GERAL	65.407,00	64.949,53		64.949,53	64.949,53	457,47	457,47		99,30
01030503	REGIME GERAL-OUTROS	527.803,00	526.100,71		526.100,71	526.100,71	1.702,29	1.702,29		99,68
01030504	OUTROS	15,00					15,00	15,00		
010306	ACIDENTES EM SERVIÇOS E DOENÇAS PROFISSIONAIS	31.011,00	30.250,50		30.250,50	30.250,50	760,50	760,50		97,55
010308	OUTRAS PENSÕES	1,00					1,00	1,00		
010309	SEGUROS	177.910,00	177.907,99	90.610,00	268.517,99	163.686,12	2,01	14.223,88	14.221,87	92,01
01030901	SEGUROS DE ACIDENTES DE TRABALHO E DOENÇAS PROFISSIONAIS	177.909,00	177.907,99	90.610,00	268.517,99	163.686,12	1,01	14.222,88	14.221,87	92,01
01030902	SEGUROS DE SAÚDE	1,00					1,00	1,00		
010310	OUTRAS DESPESAS DE SEGURANÇA SOCIAL	30,00					30,00	30,00		
01031001	EVENTUALIDADE MATERNIDADE, PATERNIDADE E ADOÇÃO	15,00					15,00	15,00		
01031099	OUTRAS DESPESAS SEGURANÇA SOCIAL	15,00					15,00	15,00		
02	AQUISIÇÃO DE BENS E SERVIÇOS	15.669.526,00	15.480.666,56	2.394.613,83	17.875.280,39	10.350.153,97	188.859,44	5.319.372,03	5.130.512,59	66,05
0201	AQUISIÇÃO DE BENS	2.980.146,00	2.923.252,37	13.174,36	2.936.426,73	1.562.627,24	56.893,63	1.417.518,76	1.360.625,13	52,43
020101	MATÉRIAS-PRIMAS E SUBSIDIÁRIAS	389.636,00	387.654,25	10.857,76	398.512,01	164.856,41	1.981,75	224.779,59	222.797,84	42,31
020102	COMBUSTÍVEIS E LUBRIFICANTES	1.251.351,00	1.246.161,23		1.246.161,23	703.042,71	5.189,77	546.308,29	543.118,52	56,18
02010201	GASOLINA	12.000,00	9.242,90		9.242,90	5.877,30	2.757,10	6.122,70	3.365,60	48,98
02010202	GASÓLEO	683.044,00	682.463,56		682.463,56	385.718,40	580,44	297.325,60	296.745,16	56,47
02010299	OUTROS	556.307,00	554.454,77		554.454,77	311.447,01	1.852,23	244.859,99	243.007,76	55,98
020104	LIMPEZA E HIGIENE	89.024,00	88.971,89		88.971,89	39.933,75	52,11	49.090,25	49.038,14	44,86
020105	ALIMENTAÇÃO- REFEIÇÕES CONFECCIONADAS	3.847,00	2.771,94		2.771,94	1.189,08	1.075,06	2.657,92	1.582,86	30,91
020106	ALIMENTAÇÃO - GENEROS P/ CONFECCIONAR	14.689,00	11.999,33		11.999,33	9.150,15	2.689,67	5.538,85	2.849,18	62,29
020107	VESTUÁRIO E ARTIGOS PESSOAIS	85.876,00	85.857,89		85.857,89	12.031,58	18,11	73.844,42	73.826,31	14,01
020108	MATERIAL DE ESCRITÓRIO	66.893,00	65.590,60		65.590,60	16.087,22	1.302,40	50.805,78	49.503,38	24,05
020109	PRODUTOS QUÍMICOS E FARMACÊUTICOS	73.521,00	73.094,06		73.094,06	29.864,45	426,94	43.656,55	43.229,61	40,62
020110	PRODUTOS VENDIDOS NAS FARMÁCIAS	2,00					2,00	2,00		
020111	MATERIAL DE CONSUMO CLÍNICO	1,00					1,00	1,00		
020112	MATERIAL DE TRANSPORTE- PEÇAS	141.207,00	141.109,01		141.109,01	109.474,37	97,99	31.732,63	31.634,64	77,53
020115	PRÊMIOS, CONDECORAÇÕES E OFERTAS	65.474,00	61.285,58		61.285,58	43.935,53	4.188,42	21.538,47	17.350,05	67,10
020117	FERRAMENTAS E UTENSÍLIOS	142.324,00	107.196,85		107.196,85	75.678,65	35.127,15	66.645,35	31.518,20	53,17
020118	LIVROS E DOCUMENTAÇÃO TÉCNICA	2.002,00	1.298,58		1.298,58	1.298,58	703,42	703,42		64,86
020119	ARTIGOS HONORÍFICOS E DE DECORAÇÃO	4.832,00	4.474,81		4.474,81	4.474,81	357,19	357,19		92,61
020120	MATERIAL DE EDUCAÇÃO, CULTURA E RECREIO	115.577,00	115.121,78		115.121,78	71.342,50	455,22	44.234,50	43.779,28	61,73
020121	OUTROS BENS	533.890,00	530.664,57	2.316,60	532.981,17	280.267,45	3.225,43	253.622,55	250.397,12	52,50
0202	AQUISIÇÃO DE SERVIÇOS	12.689.380,00	12.557.414,19	2.381.439,47	14.938.853,66	8.787.526,73	131.965,81	3.901.853,27	3.769.887,46	69,25
020201	ENCARGOS DE INSTALAÇÕES	3.863.081,00	3.843.332,03	855.532,65	4.698.864,68	3.223.464,08	19.748,97	639.616,92	619.867,95	83,44
020202	LIMPEZA E HIGIENE	1,00					1,00	1,00		
020203	CONSERVAÇÃO DE BENS	670.345,00	644.244,78	51.474,94	695.719,72	431.099,60	26.100,22	239.245,40	213.145,18	64,31
020204	LOCAÇÃO DE EDIFÍCIOS	2,00					2,00	2,00		
020205	LOCAÇÃO DE MATERIAL DE INFORMÁTICA	4,00					4,00	4,00		
020206	LOCAÇÃO DE MATERIAL DE TRANSPORTE	138.465,00	105.577,07		105.577,07	34.727,00	32.887,93	103.738,00	70.850,07	25,08
020208	LOCAÇÃO DE OUTROS BENS	162.510,00	156.634,52	60.544,36	217.178,88	111.985,93	5.875,48	50.524,07	44.648,59	68,91
020209	COMUNICAÇÕES	172.556,00	172.199,42	46.984,38	219.183,80	135.558,29	356,58	36.997,71	36.641,13	78,56
020210	TRANSPORTES	1.680.990,00	1.680.876,87		1.680.876,87	1.571.693,57	113,13	109.296,43	109.183,30	93,50
020211	REPRESENTAÇÃO DOS SERVIÇOS	11.746,00	11.742,61		11.742,61	11.742,61	3,39	3,39		99,97
020212	SEGUROS	163.294,00	161.995,08	37.398,93	199.394,01	150.542,68	1.298,92	12.751,32	11.452,40	92,19
020213	DESLOCAÇÕES E ESTADAS	4.436,00	4.320,38		4.320,38	4.320,38	115,62	115,62		97,39

MIG
 JM
 JL
 JS
 JT
 JZ
 JF
 JG
 JH
 JI
 JJ
 JK
 JL
 JM
 JN
 JO
 JP
 JQ
 JR
 JS
 JT
 JU
 JV
 JW
 JX
 JY
 JZ

MAPA DO CONTROLE ORÇAMENTAL DA DESPESA

ENTIDADE

MP

MUNICÍPIO DE PAREDES

Período: 2016/01/01 a 2016/12/31

ANO 2016

PAG. 3

CLASSIFICAÇÃO		DOTAÇÕES	COMPROMISSOS ASSUMIDOS			DESPESA PAGA	DIFERENÇAS			GRAU DE EXECUÇÃO ORÇAMENTAL DA DESPESA (11) a)
ECONÔMICA (1)	DESCRIÇÃO (2)		CORRIGIDAS (3)	EXERCÍCIO (4)	EXERCÍCIOS FUTUROS (5)		TOTAL (6)	DOTAÇÃO NÃO COMPROMETIDA (8 - 3 - 4)	SALDO (9 - 3 - 7)	
020214	ESTUDOS, PARECERES, PROJECTOS E CONSULTADORIA	255.557,00	253.605,74	53.788,00	307.393,74	135.182,95	1.951,26	120.374,05	118.422,79	52,90
020215	FORMAÇÃO	15.420,00	8.155,70		8.155,70	6.420,70	7.264,30	8.999,30	1.735,00	41,64
020216	SEMINÁRIOS, EXPOSIÇÕES E SIMILARES	15,00					15,00	15,00		
020217	PUBLICIDADE	27.300,00	24.934,56		24.934,56	19.399,56	2.365,44	7.900,44	5.535,00	71,06
020218	VIGILÂNCIA E SEGURANÇA	101,00					101,00	101,00		
020219	ASSISTÊNCIA TÉCNICA	151.473,00	149.427,81	34.554,18	183.981,99	97.988,55	2.045,19	53.484,45	51.439,26	64,69
020220	OUTROS TRABALHOS ESPECIALIZADOS	4.113.833,00	4.101.277,06	1.108.659,13	5.209.936,19	1.763.592,13	12.555,94	2.350.240,87	2.337.684,93	42,87
020222	SERVIÇOS DE SAÚDE	1,00					1,00	1,00		
020224	ENCARGOS DE COBRANÇA DE RECEITAS	368.300,00	357.679,20		357.679,20	354.152,08	10.620,80	14.147,92	3.527,12	96,16
020225	OUTROS SERVIÇOS	889.950,00	881.411,36	132.502,90	1.013.914,26	735.656,62	8.538,64	154.293,38	145.754,74	82,66
03	JUROS E OUTROS ENCARGOS	724.489,00	719.774,79	4.733.924,66	5.453.699,45	719.586,70	4.714,21	4.902,30	188,09	99,32
0301	JUROS DA DÍVIDA PÚBLICA	717.987,00	713.478,58	4.733.924,66	5.447.403,24	713.478,58	4.508,42	4.508,42		99,37
030103	SOCIEDADES FINANÇEIRAS- BANCOS E OUTRAS INSTITUIÇÕES	717.987,00	713.478,58	4.733.924,66	5.447.403,24	713.478,58	4.508,42	4.508,42		99,37
03010301	EMPRESTIMOS A CURTO PRAZO	33.530,00	33.470,06		33.470,06	33.470,06	59,94	59,94		99,82
03010302	EMPRESTIMOS A MEDIO E LONGO PRAZO	684.457,00	680.008,52	4.733.924,66	5.413.933,18	680.008,52	4.448,48	4.448,48		99,35
0301030201	CAIXA GERAL DE DEPOSITOS	38.746,00	34.801,05	1.001.827,57	1.036.628,62	34.801,05	3.944,95	3.944,95		89,82
0301030202	BANCO SANTANDER TOTTA	205.900,00	205.751,91	1.743.659,70	1.949.411,61	205.751,91	148,09	148,09		99,93
0301030203	BANCO PORTUGUÊS DE INVESTIMENTOS	1,00					1,00	1,00		
0301030204	BANCO EUROPEU DE INVESTIMENTOS-BEI	26.200,00	26.169,36	100.459,76	126.629,12	26.169,36	30,64	30,64		99,88
0301030205	DGTF/PAEL	379.700,00	379.377,63	1.846.469,18	2.225.846,81	379.377,63	322,37	322,37		99,92
0301030206	DGTF/PREDE	33.910,00	33.908,57	41.508,45	75.417,02	33.908,57	1,43	1,43		100,00
0302	OUTROS ENCARGOS CORRENTES DA DÍVIDA PÚBLICA	6.301,00	6.296,21		6.296,21	6.108,12	4,79	192,88	188,09	96,94
030201	DESPESAS DIVERSAS	6.301,00	6.296,21		6.296,21	6.108,12	4,79	192,88	188,09	96,94
0305	OUTROS JUROS	201,00					201,00	201,00		
030502	OUTROS	201,00					201,00	201,00		
03050201	DESPESAS DIVERSAS	100,00					100,00	100,00		
03050202	JUROS DE MORA	100,00					100,00	100,00		
03050299	OUTROS	1,00					1,00	1,00		
04	TRANSFERÊNCIAS CORRENTES	3.827.495,00	3.748.123,81	1.974.064,69	5.722.188,50	3.421.567,19	79.371,19	405.927,81	326.556,62	89,39
0401	SOCIEDADES E QUASE-SOCIEDADES NÃO FINANÇEIRAS	8.494,00	4.720,76	2.059,54	6.780,30	1.724,82	3.773,24	6.769,18	2.995,94	20,31
040101	PÚBLICAS	5.371,00	2.995,94	2.059,54	5.055,48		2.375,06	5.371,00	2.995,94	
04010101	EMPRESAS PÚBLICAS MUNICIPAIS E INTERMUNICIPAIS	5.371,00	2.995,94	2.059,54	5.055,48		2.375,06	5.371,00	2.995,94	
040102	PRIVADAS	3.123,00	1.724,82		1.724,82	1.724,82	1.398,18	1.398,18		55,23
0403	ADMINISTRAÇÃO CENTRAL	12.000,00	11.328,00		11.328,00	11.328,00	672,00	672,00		94,40
040301	ESTADO	12.000,00	11.328,00		11.328,00	11.328,00	672,00	672,00		94,40
0405	ADMINISTRAÇÃO LOCAL	2.902.167,00	2.895.047,03	1.553.407,37	4.448.454,40	2.605.915,44	7.119,97	296.251,56	289.131,59	89,79
040501	CONTINENTE	2.902.167,00	2.895.047,03	1.553.407,37	4.448.454,40	2.605.915,44	7.119,97	296.251,56	289.131,59	89,79
04050101	MUNICÍPIOS	1,00					1,00	1,00		
04050102	FREGUESIAS (Mediante Protocolo - Inclui Transf's no âmbito da Manutenção das Escolas)	505.279,00	505.270,80	491.770,80	997.041,60	505.270,80	8,20	8,20		100,00
04050104	ASSOCIAÇÕES DE MUNICÍPIOS/CUVS E OUTROS	346.579,00	346.548,35	9.699,17	356.247,52	302.044,85	30,65	44.534,15	44.503,50	87,15
04050108	OUTROS	2.050.368,00	2.043.227,88	1.051.937,40	3.095.165,28	1.798.599,79	7.080,12	251.708,21	244.628,09	87,72
0407	INSTITUIÇÕES SEM FINS LUCRATIVOS	779.814,00	773.636,26	418.597,78	1.192.234,04	740.258,60	6.177,74	39.555,40	33.377,66	94,93
040701	INSTITUIÇÕES SEM FINS LUCRATIVOS	779.814,00	773.636,26	418.597,78	1.192.234,04	740.258,60	6.177,74	39.555,40	33.377,66	94,93
0408	FAMÍLIAS	125.020,00	63.391,76		63.391,76	62.340,33	61.628,24	62.679,67	1.051,43	49,86
040802	OUTRAS	125.020,00	63.391,76		63.391,76	62.340,33	61.628,24	62.679,67	1.051,43	49,86
04080200	OUTRAS	39.939,00	36.968,86		36.968,86	36.907,08	2.970,14	3.031,92	61,78	92,41
04080201	PROGRAMAS OCUPACIONAIS	5,00					5,00	5,00		
04080202	OUTRAS	85.076,00	26.422,90		26.422,90	25.433,25	58.653,10	59.642,75	989,65	29,89
05	SUBSÍDIOS	93.666,00	93.641,88		93.641,88	93.641,88	24,12	24,12		99,97
0501	SOCIEDADES E QUASE-SOCIEDADES NÃO FINANÇEIRAS	93.666,00	93.641,88		93.641,88	93.641,88	24,12	24,12		99,97
050101	PÚBLICAS	93.666,00	93.641,88		93.641,88	93.641,88	24,12	24,12		99,97
05010101	EMPRESAS PÚBLICAS MUNICIPAIS E INTERMUNICIPAIS	93.666,00	93.641,88		93.641,88	93.641,88	24,12	24,12		99,97
06	OUTRAS DESPESAS CORRENTES	2.260.093,00	2.255.294,42	47.733,99	2.303.028,41	2.164.116,03	4.798,58	95.976,97	91.178,39	95,75
0602	DIVERSAS	2.260.093,00	2.255.294,42	47.733,99	2.303.028,41	2.164.116,03	4.798,58	95.976,97	91.178,39	95,75
060203	OUTRAS	2.260.093,00	2.255.294,42	47.733,99	2.303.028,41	2.164.116,03	4.798,58	95.976,97	91.178,39	95,75
06020301	RESTITUIÇÕES	6.860,00	5.370,43		5.370,43	5.370,43	1.489,57	1.489,57		78,29

Handwritten signatures and initials on the right side of the table, including "RIG" at the top and various initials like "SM" and "P. Silva" further down.

FR-18

CLASSIFICAÇÃO		DOTAÇÕES CORRIGIDAS	COMPROMISSOS ASSUMIDOS			DESPESA PAGA	DIFERENÇAS			GRAU DE EXECUÇÃO ORÇAMENTAL DA DESPESA (11) a)
ECONÓMICA (1)	DESCRIÇÃO (2)		EXERCÍCIO (4)	EXERCÍCIOS FUTUROS (5)	TOTAL (6)		DOTAÇÃO NÃO COMPROMETIDA (8 = 3 - 4)	SALDO (9 = 3 - 7)	COMPROMISSOS POR PAGAR (10 = 4 - 7)	
06020302	IVA PAGO	1.000,00					1.000,00	1.000,00		
06020304	Serviços Bancários	100,00	37,00		37,00	37,00	63,00	63,00		37,00
06020305	OUTRAS	2.252.133,00	2.249.886,99	47.733,99	2.297.620,98	2.158.708,60	2.246,01	93.424,40	91.178,39	95,85
DESPESAS DE CAPITAL		28.030.427,00	27.326.701,90	42.855.416,38	70.182.118,28	23.341.250,13	703.725,10	4.689.176,87	3.985.451,77	83,27
07	AQUISIÇÃO DE BENS DE CAPITAL	20.659.899,00	20.089.812,77	5.952.617,39	26.042.430,16	16.276.631,55	570.086,23	4.383.267,45	3.813.181,22	78,78
0701	INVESTIMENTOS	20.648.989,00	20.083.254,41	5.763.511,60	25.846.766,01	16.271.806,41	565.734,59	4.377.182,59	3.811.448,00	78,80
070101	TERRENOS	850.942,00	551.804,12	390.054,46	941.858,58	551.804,12	299.137,88	299.137,88		64,85
070102	HABITAÇÕES	257.850,00	257.784,52	76.555,25	334.339,77	198.751,45	65,48	59.098,55	59.033,07	77,08
07010202	Aquisição	6.433,00	6.432,16		6.432,16	6.432,16	0,84	0,84		99,99
07010203	Reparação e Beneficiação	251.417,00	251.352,36	76.555,25	327.907,61	192.319,29	64,64	59.097,71	59.033,07	76,49
070103	EDIFÍCIOS	5.041.006,00	5.003.148,61	1.178.224,56	6.181.373,17	4.045.369,49	37.857,39	995.636,51	957.779,12	80,25
07010301	INSTALAÇÕES DE SERVIÇOS	475.001,00	474.500,08	43.491,76	517.991,84	329.781,69	500,92	145.219,31	144.718,39	69,43
07010302	Instalações Desportivas e Recreativas	2.246.085,00	2.217.094,56	733.849,39	2.950.943,95	1.806.069,83	28.990,44	440.015,17	411.024,73	80,41
07010304	Creches	97.208,00	92.345,09		92.345,09	82.988,18	4.862,91	14.219,82	9.356,91	85,37
07010305	Escolas	1.935.077,00	1.932.415,75	400.883,41	2.333.299,16	1.543.336,36	2.661,25	391.740,64	389.079,39	79,76
07010307	Outros	287.635,00	286.793,13		286.793,13	283.193,43	841,87	4.441,57	3.599,70	98,46
0701030701	Outros - Culturais	216.667,00	215.856,06		215.856,06	212.256,36	810,94	4.410,64	3.599,70	97,96
0701030799	OUTROS	70.968,00	70.937,07		70.937,07	70.937,07	30,93	30,93		99,96
070104	CONSTRUÇÕES DIVERSAS	13.622.272,00	13.445.096,34	3.977.077,07	17.422.173,41	10.933.732,42	177.175,66	2.688.539,58	2.511.363,92	80,26
07010401	Viadutos, Arruamentos E Obras Complementares	11.965.757,00	11.897.069,43	3.755.352,15	15.652.421,58	9.844.003,56	68.687,57	2.121.753,44	2.053.065,87	82,27
0701040102	Qualificação Urbanística	736.837,00	731.374,92	280.228,41	1.011.603,33	653.205,56	5.462,08	83.631,44	78.169,36	88,65
0701040103	Arruamentos	10.630.945,00	10.576.573,31	3.213.089,04	13.789.662,35	8.611.550,28	54.371,69	2.019.394,72	1.965.023,03	81,00
0701040104	Pontes	10,00			10,00		10,00			
0701040105	Estradas	211.653,00	211.611,74		211.611,74	211.611,74	41,26	41,26		99,98
0701040106	Mercados e Feiras	42.120,00	42.118,65		42.118,65	42.118,65	1,35	1,35		100,00
0701040107	Construção e Conservação de Passeios	344.192,00	335.390,81	262.034,70	597.425,51	325.517,33	8.801,19	18.674,67	9.873,48	94,57
07010402	Sistemas de Drenagem de Águas Residuais	100,00			100,00		100,00	100,00		
07010404	Iluminação Pública	384.157,00	382.846,24		382.846,24	382.846,24	1.310,76	1.310,76		99,66
07010405	Parques e Jardins	762.219,00	665.426,83	83.512,58	748.939,41	332.383,81	96.792,17	429.835,19	333.043,02	43,61
07010407	Captação, Tratamento e Distribuição de Água	44.401,00	44.300,41		44.300,41	29.712,86	100,59	14.688,14	14.587,55	66,92
07010409	Sinalização e Trânsito	129.362,00	124.360,99		124.360,99	88.035,12	5.001,01	41.326,88	36.325,87	68,05
07010411	Infraestruturas para Tratamento de Resíduos Sólido	21,00			21,00		21,00	21,00		
07010412	Cemitérios	247.150,00	244.735,19	138.212,34	382.947,53	170.393,58	2.414,81	76.756,42	74.341,61	68,94
07010413	Outras Infraestruturas	61,00			61,00		61,00	61,00		
0701041301	Construções Diversas - Capelas Mortuárias	11,00			11,00		11,00	11,00		
0701041302	Construções Diversas - Outros	50,00			50,00		50,00	50,00		
07010499	Outros	89.044,00	86.357,25		86.357,25	86.357,25	2.686,75	2.686,75		96,98
070106	MATERIAL DE TRANSPORTE	125.750,00	100.710,67	141.600,26	242.310,93	71.038,68	25.039,33	54.711,32	29.671,99	56,49
07010602	Material de Transporte - Outro	125.750,00	100.710,67	141.600,26	242.310,93	71.038,68	25.039,33	54.711,32	29.671,99	56,49
070107	EQUIPAMENTO DE INFORMÁTICA	19.555,00	18.150,40		18.150,40	13.812,91	1.404,60	5.742,09	4.337,49	70,64
070108	SOFTWARE INFORMÁTICO	44.844,00	43.419,75		43.419,75	1.983,73	1.424,25	42.860,27	41.436,02	4,42
070109	EQUIPAMENTO ADMINISTRATIVO	46.858,00	45.949,64		45.949,64	35.896,53	908,36	10.961,47	10.053,11	76,61
070110	EQUIPAMENTO BÁSICO	249.154,00	247.044,54		247.044,54	170.175,13	2.109,46	78.978,87	76.869,41	68,30
07011001	Equipamento de Recolha de Resíduos	48.698,00	48.320,55		48.320,55	39.353,85	377,45	9.344,15	8.966,70	80,81
07011002	Equipamento Básico - Outro	200.456,00	198.723,99		198.723,99	130.821,28	1.732,01	69.634,72	67.902,71	65,26
070111	FERRAMENTAS E UTENSÍLIOS	29.254,00	28.291,61		28.291,61	18.410,24	962,39	10.843,76	9.881,37	62,93
070112	ARTIGOS E OBJECTOS DE VALOR	10,00			10,00		10,00	10,00		
070115	OUTROS INVESTIMENTOS	361.494,00	341.854,21		341.854,21	230.831,71	19.639,79	130.662,29	111.022,50	63,85
07011502	Estudos e Projectos	340.908,00	337.631,24		337.631,24	227.516,24	3.276,76	113.391,76	110.115,00	66,74
07011503	Outros	20.586,00	4.222,97		4.222,97	3.315,47	16.363,03	17.270,53	907,50	16,11
0702	LOCAÇÃO FINANCEIRA	10.910,00	6.558,36	189.105,79	195.664,15	4.825,14	4.351,64	6.084,86	1.733,22	44,23
070205	MATERIAL DE TRANSPORTE- LOCAÇÃO FINANCEIRA	10.910,00	6.558,36	189.105,79	195.664,15	4.825,14	4.351,64	6.084,86	1.733,22	44,23
08	TRANSFERÊNCIAS DE CAPITAL	1.104.215,00	971.713,96	797.966,24	1.769.680,20	799.443,41	132.501,04	304.771,59	172.270,55	72,40
0801	SOCIEDADES E QUASE-SOCIEDADES NÃO FINANCEIRAS	127.002,00	126.644,58	270.262,96	396.907,54		357,42	127.002,00	126.644,58	
080101	PÚBLICAS	127.002,00	126.644,58	270.262,96	396.907,54		356,42	127.002,00	126.644,58	

MAPA DO CONTROLO ORÇAMENTAL DA DESPESA

FR-19

ENTIDADE MP - MUNICIPIO DE PAREDES

Período: 2016/01/01 a 2016/12/31

ANO 2016
PAG. 5

CLASSIFICAÇÃO		DOTAÇÕES CORRIGIDAS	COMPROMISSOS ASSUMIDOS			DESPESA PAGA	DIFERENÇAS			GRAU DE EXECUÇÃO ORÇAMENTAL DA DESPESA (11) a)
ECONÓMICA (1)	DESCRIÇÃO (2)		EXERCÍCIO (4)	EXERCÍCIOS FUTUROS (5)	TOTAL (6)		DOTAÇÃO NÃO COMPROMETIDA (8 = 3 - 4)	SALDO (9 = 3 - 7)	COMPROMISSOS POR PAGAR (10 = 4 - 7)	
08010101	Empresas Públicas Municipais e Intermunicipais	127.001,00	126.644,58	270.262,96	396.907,54		356,42	127.001,00	126.644,58	
080102	PRIVADAS	1,00					1,00	1,00		
0803	ADMINISTRAÇÃO CENTRAL	319.530,00	319.528,17		319.528,17	319.528,17	1,83	1,83		100,00
080301	ESTADO	319.530,00	319.528,17		319.528,17	319.528,17	1,83	1,83		100,00
0805	ADMINISTRAÇÃO LOCAL	55.658,00	53.579,43	8.856,92	62.436,35	43.487,87	2.078,57	12.170,13	10.091,56	78,13
080501	CONTINENTE	55.658,00	53.579,43	8.856,92	62.436,35	43.487,87	2.078,57	12.170,13	10.091,56	78,13
08050102	FREGUESIAS	1.000,00					1.000,00	1.000,00		
08050104	ASSOCIAÇÕES DE MUNICÍPIOS/CDUS	45.756,00	44.742,63	8.856,92	53.599,55	43.487,87	1.013,37	2.268,13	1.254,76	95,04
08050108	OUTROS	8.902,00	8.836,80		8.836,80		65,20	8.902,00	8.836,80	
0807	INSTITUIÇÕES SEM FINS LUCRATIVOS	602.025,00	471.961,78	518.846,36	990.808,14	436.427,37	130.063,22	165.597,63	35.534,41	72,49
080701	INSTITUIÇÕES SEM FINS LUCRATIVOS-Particulares	602.025,00	471.961,78	518.846,36	990.808,14	436.427,37	130.063,22	165.597,63	35.534,41	72,49
09	ATIVOS FINANCEIROS	237.032,00	236.921,00	1.184.606,44	1.421.527,44	236.921,00	111,00	111,00		99,95
0902	TÍTULOS A CURTO PRAZO	4,00					4,00	4,00		
090201	SOCIEDADES E QUASE SOC. NÃO FINANCEIRAS - PRIVADAS	1,00					1,00	1,00		
090202	SOCIEDADES E QUASE SOC. NÃO FINANCEIRAS - PÚBLICAS	1,00					1,00	1,00		
090203	SOC. FINANCEIRAS - BANCOS E OUTRAS INST. FINANCEIRAS	1,00					1,00	1,00		
090208	ADMINISTRAÇÃO PÚBLICA LOCAL- CONTINENTE	1,00					1,00	1,00		
0903	TÍTULOS A MÉDIO E LONGO PRAZOS	4,00					4,00	4,00		
090301	SOCIEDADES E QUASE SOC. NÃO FINANCEIRAS - PRIVADAS	1,00					1,00	1,00		
090302	SOCIEDADES E QUASE SOC. NÃO FINANCEIRAS - PÚBLICAS	1,00					1,00	1,00		
090303	SOC. FINANCEIRAS - BANCOS E OUTRAS INST. FINANCEIRAS	1,00					1,00	1,00		
090308	ADMINISTRAÇÃO PÚBLICA LOCAL- CONTINENTE	1,00					1,00	1,00		
0906	EMPRÉSTIMOS A MÉDIO E LONGO PRAZOS	1,00					1,00	1,00		
090601	SOCIEDADES E QUASE SOCIEDADES NÃO FINANCEIRAS - Privadas	1,00					1,00	1,00		
0907	ACÇÕES E OUTRAS PARTICIPAÇÕES	102,00					102,00	102,00		
090702	SOCIEDADES E QUASE SOC. NÃO FINANCEIRAS - PÚBLICAS	1,00					1,00	1,00		
090703	SOC. FINANCEIRAS - BANCOS E OUTRAS INST. FINANCEIRAS	1,00					1,00	1,00		
090706	ADMINISTRAÇÃO PÚBLICA LOCAL- CONTINENTE	100,00					100,00	100,00		
0908	UNIDADES DE PARTICIPAÇÃO	236.921,00	236.921,00	1.184.606,44	1.421.527,44	236.921,00				100,00
090802	SOCIEDADES E QUASE-SOCIEDADES NÃO FINANCEIRAS- PÚBLICAS	236.921,00	236.921,00	1.184.606,44	1.421.527,44	236.921,00				100,00
10	PASSIVOS FINANCEIROS	6.029.279,00	6.028.254,17	34.920.226,31	40.948.480,48	6.028.254,17	1.024,83	1.024,83		99,98
1005	EMPRÉSTIMOS A CURTO PRAZO	2.889.001,00	2.888.528,47		2.888.528,47	2.888.528,47	472,53	472,53		99,98
100503	SOC. FINANCEIRAS - BANCOS E OUTRAS INST. FINANCEIRAS	2.889.001,00	2.888.528,47		2.888.528,47	2.888.528,47	472,53	472,53		99,98
1006	EMPRÉSTIMOS A MÉDIO E LONGO PRAZOS	3.132.607,00	3.132.055,18	34.886.348,18	38.018.403,36	3.132.055,18	551,82	551,82		99,98
100603	SOCIEDADES FINANCEIRAS- BANCOS E OUTRAS INSTITUIÇÕES FINANCEIRAS	3.132.607,00	3.132.055,18	34.886.348,18	38.018.403,36	3.132.055,18	551,82	551,82		99,98
10060301	CAIXA GERAL DE DEPOSITOS	314.100,00	313.691,77	10.760.103,89	11.073.795,66	313.691,77	408,23	408,23		99,87
10060302	BANCO SANTANDER TOTTA	506.306,00	506.293,68	7.347.301,92	7.853.595,60	506.293,68	12,32	12,32		100,00
10060303	BANCO PORTUGUÊS DE INVESTIMENTOS	1,00					1,00	1,00		
10060304	BANCO EUROPEU DE INVESTIMENTOS - BEI	74.600,00	74.549,76	621.226,55	695.776,31	74.549,76	50,24	50,24		99,93
10060305	DGTF/PAEL	1.450.900,00	1.450.853,37	14.191.049,32	15.641.902,69	1.450.853,37	46,63	46,63		100,00
10060306	DGTF/PREDE	786.700,00	786.666,60	1.966.666,60	2.753.333,10	786.666,60	33,40	33,40		100,00
1007	OUTROS PASSIVOS FINANCEIROS	7.671,00	7.670,52	33.878,13	41.548,65	7.670,52	0,48	0,48		99,99
100705	ADMINISTRAÇÃO PÚBLICA CENTRAL- ESTADO	7.671,00	7.670,52	33.878,13	41.548,65	7.670,52	0,48	0,48		99,99
11	OUTRAS DESPESAS DE CAPITAL	2,00					2,00	2,00		
1102	DIVERSAS	2,00					2,00	2,00		
110201	RESTITUIÇÕES	1,00					1,00	1,00		
110299	Outras	1,00					1,00	1,00		
TOTAL		63.386.422,00	62.331.180,57	52.235.276,07	114.566.456,64	52.781.821,24	1.055.241,43	10.604.600,76	9.549.359,33	83,27

MCM
2017
Bl
S
fy
PSAs
h
at
aul

(a) (11 = 7 / 3 * 100)

MAPA DO CONTROLO ORÇAMENTAL DA DESPESA

ENTIDADE MP

MUNICIPIO DE PAREDES

Período: 2016/01/01 a 2016/12/31

FR. 20

ANO 2016

PAG. 6

Em ___ de ___ de ___

Em ___ de ___ de ___

HIG
8/7
BL
H
CS
M.
at
L

HIGP
OPM
M
OPM
OPM
M
OPM

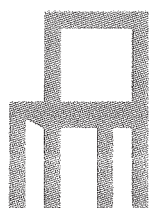

CAMARA MUNICIPAL
PAREDES

Mapa de Controlo Orçamental da Receita

MAPA DO CONTROLO ORÇAMENTAL DA RECEITA

Fe. 22

ENTIDADE MP -

MUNICIPIO DE PAREDES

Período: 2016/01/01 a 2016/12/31

ANO 2016
PÁG. 1

CLASSIFICAÇÃO ECONÓMICA		PREVISÕES CORRIGIDAS	RECEITAS POR COBRAR NO INICIO DO ANO	RECEITAS LIQUIDADAS	LIQUIDAÇÕES ANULADAS	RECEITAS COBRADAS BRUTAS	REEMBOLSOS/RESTITUIÇÕES		RECEITA COBRADA LIQUIDA	RECEITAS POR COBRAR NO FINAL DO ANO	GRAU EXEC. FINAN DAS REC. (12) a
CÓDIGO	DESCRIÇÃO						EMITIDOS	PAGOS			
(1)	(2)	(3)	(4)	(5)	(6)	(7)	(8)	(9)	(10 = 7-9)	(11=4+5-6-7)	(12) a
	RECEITAS CORRENTES	43.648.295,00	1.425.920,92	39.253.085,95	153.435,87	38.603.562,40			38.603.562,40	1.922.008,60	88.4
01	IMPOSTOS DIRECTOS	14.278.973,00		13.533.690,32		13.533.690,32			13.533.690,32		94.8
0102	OUTROS	14.278.973,00		13.533.690,32		13.533.690,32			13.533.690,32		94.8
010202	IMPOSTO MUNICIPAL SOBRE IMOVEIS	9.694.779,00		9.066.812,78		9.066.812,78			9.066.812,78		93.5
010203	IMPOSTO ÚNICO DE CIRCULAÇÃO	1.829.470,00		1.626.461,13		1.626.461,13			1.626.461,13		88.9
010204	IMPOSTO MUNICIPAL SOBRE AS TRANSMISSÕES ONEROSAS	1.573.014,00		1.835.808,01		1.835.808,01			1.835.808,01		116.7
010205	DERRAMA	1.179.276,00		994.523,70		994.523,70			994.523,70		84.3
010207	IMPOSTOS ABOLIDOS	2.433,00		10.084,70		10.084,70			10.084,70		414.5
01020701	CONTRIBUIÇÃO AUTARQUICA	2.431,00		10.084,70		10.084,70			10.084,70		414.8
01020702	SISA	1,00									
01020703	IMPOSTO MUNICIPAL SOBRE VEICULOS	1,00									
010299	IMPOSTOS DIRECTOS DIVERSOS	1,00									
02	IMPOSTOS INDIRECTOS	248.520,00	98.244,12	189.686,22	8.541,79	179.992,33			179.992,33	99.396,22	72.4
0202	OUTROS	248.520,00	98.244,12	189.686,22	8.541,79	179.992,33			179.992,33	99.396,22	72.4
020206	IMPOSTOS INDIRECTOS ESPECÍFICOS DAS AUTARQUIAS LOC	248.520,00	98.244,12	189.686,22	8.541,79	179.992,33			179.992,33	99.396,22	72.4
02020601	Mercados e Feiras	1,00									
02020602	Loteamento e Obras	1,00									
02020603	Ocupação de Via Pública	31.006,00	6.255,58	16.765,19	987,19	15.709,73			15.709,73	6.323,85	50.7
02020604	Canídeos	1,00									
02020605	Publicidade	104.960,00	90.472,64	36.750,35	7.383,76	27.983,14			27.983,14	91.856,09	26.7
02020699	Outros	112.551,00	1.515,90	136.170,68	170,84	136.299,46			136.299,46	1.216,28	121.1
0202069901	Taxa Municipal de Direitos de Passagem	17.645,00		22.197,68		22.197,68			22.197,68		125.8
0202069902	Taxa Depósito Ficha Técnica de Habitação	1,00									
0202069999	Outros	94.905,00	1.515,90	113.973,00	170,84	114.101,78			114.101,78	1.216,28	120.2
04	TAXAS, MULTAS E OUTRAS PENALIDADES	1.351.434,00	21.514,54	935.272,26	11.097,19	927.359,91			927.359,91	18.329,70	68.6
0401	TAXAS	848.290,00	21.380,52	722.512,12	11.094,19	714.602,77			714.602,77	18.195,68	84.2
040123	TAXAS ESPECÍFICAS DAS AUTARQUIAS LOCAIS	848.290,00	21.380,52	722.512,12	11.094,19	714.602,77			714.602,77	18.195,68	84.2
04012301	Mercados e Feiras	123.768,00	283,95	113.954,60	2.292,00	111.620,23			111.620,23	326,32	90.2
04012302	Loteamento e Obras	467.335,00	3.139,86	428.153,48	141,11	430.809,94			430.809,94	342,29	92.2
04012303	Ocupação de Via Pública	152.206,00	16.234,96	79.431,95		79.431,95			79.431,95	16.234,96	52.2
04012304	Canídeos	546,00		5.059,20	2.216,00	2.736,41			2.736,41	106,79	501.2
04012305	Caça, uso e porte de arma	237,00									
04012399	Outros	104.198,00	1.721,75	95.912,89	6.445,08	90.004,24			90.004,24	1.185,32	86.4
0401239901	Taxa Depósito Ficha Técnica de Habitação	1,00									
0401239902	Taxa pela emissão do certificado do registo	1,00									
0401239999	Outros	104.196,00	1.721,75	95.912,89	6.445,08	90.004,24			90.004,24	1.185,32	86.4
0402	MULTAS E OUTRAS PENALIDADES:	503.144,00	134,02	212.760,14	3,00	212.757,14			212.757,14	134,02	42.3
040201	JUROS DE MORA	435.264,00		175.860,82	3,00	175.857,82			175.857,82		40.4
040202	JUROS COMPENSATÓRIOS	33.478,00		16.845,59		16.845,59			16.845,59		50.3
040204	COIMAS E PENALIDADES POR CONTRA ORDENAÇÕES	1,00									
040299	MULTAS E PENALIDADES DIVERSAS	34.401,00	134,02	20.053,73		20.053,73			20.053,73	134,02	58.3
05	RENDIMENTOS DE PROPRIEDADE	1.693.836,00		1.402.717,98		1.402.717,98			1.402.717,98		82.8

(a) (12 = 10 / 3 * 100)

MAPA DO CONTROLO ORÇAMENTAL DA RECEITA

FR-23

ENTIDADE

MP

MUNICIPIO DE PAREDES

Período: 2016/01/01 a 2016/12/31

ANO 2016

PÁG. 2

CLASSIFICAÇÃO ECONÓMICA		PREVISÕES CORRIGIDAS	RECEITAS POR COBRAR NO INICIO DO ANO	RECEITAS LIQUIDADAS	LIQUIDAÇÕES ANULADAS	RECEITAS COBRADAS BRUTAS	REEMBOLSOS/RESTITUIÇÕES		RECEITA COBRADA LIQUIDA	RECEITAS POR COBRAR NO FINAL DO ANO	GRAU EXEC. FINANC. DAS REC. (12) a
CÓDIGO	DESCRIÇÃO						EMITIDOS	PAGOS			
(1)	(2)	(3)	(4)	(5)	(6)	(7)	(8)	(9)	(10 = 7-9)	(11=4+5-6-7)	(12) a
0502	JUROS - SOCIEDADES FINANCEIRAS	2.524,00		5,32		5,32			5,32		0.2
050201	BANCOS E OUTRAS INSTITUIÇÕES FINANCEIRAS	2.524,00		5,32		5,32			5,32		0.2
0503	JUROS- ADMINISTRAÇÕES PÚBLICAS	3,00									
050304	ADMINISTRAÇÃO LOCAL- CONTINENTE	3,00									
05030401	OBRIGACOES E TITULOS DE PARTICIPAÇÃO	1,00									
05030402	EMPRESTIMOS	1,00									
05030499	OUTROS	1,00									
0507	DIVIDENDOS E PARTICIPAÇÕES NOS LUCROS DE SOCIEDADE	30.822,00		6.789,68		6.789,68			6.789,68		22.0
050701	Empresas Públicas	1,00									
050702	Empresas Públicas municipais e intermunicipais	1,00		6.789,68		6.789,68			6.789,68		67896
050703	Empresa privadas	30.819,00									8.0
050799	Outras	1,00									
0509	PARTICIPAÇÕES NOS LUCROS DE ADMINISTRAÇÕES PÚBLICA	4,00									
050901	Associações de Municípios	1,00									
050902	Associações de Freguesias	1,00									
050903	Serviços Municipalizados	1,00									
050999	Outros	1,00									
0510	RENDAS	1.660.482,00		1.395.922,98		1.395.922,98			1.395.922,98		84.1
051001	TERRENOS	5.577,00		4.729,00		4.729,00			4.729,00		84.8
051002	ACTIVOS NO SUBSOLO	1,00									
051003	HABITAÇÕES	1,00									
051004	EDIFÍCIOS	1,00									
051005	BENS DE DOMÍNIO PÚBLICO	1,00									
051099	OUTROS	1.654.901,00		1.391.193,98		1.391.193,98			1.391.193,98		84.1
0511	ACTIVOS INCORPÓREOS	1,00									
06	TRANSFERÊNCIAS CORRENTES	22.290.789,00	481.187,90	19.733.593,75	71.549,21	19.180.981,89			19.180.981,89	962.250,55	86.0
0601	SOCIEDADES E QUASE-SOCIEDADES NÃO FINANCEIRAS	2.483.394,00	481.187,90	1.965.567,81	71.549,21	1.412.955,95			1.412.955,95	962.250,55	56.9
060101	PÚBLICAS	1.117.142,00	170.737,10	817.620,83	71.549,21	234.364,89			234.364,89	682.443,83	21.0
06010101	Empresas Públicas	1.117.140,00	170.737,10	583.255,94	71.549,21					682.443,83	
06010102	Empresas Públicas Municipais e Intermunicipais	1,00		234.364,89		234.364,89			234.364,89		23436
06010199	Outras	1,00									489.0
060102	PRIVADAS	1.366.252,00	310.450,80	1.147.946,98		1.178.591,06			1.178.591,06	279.806,72	86.3
06010299	Outras	1.366.252,00	310.450,80	1.147.946,98		1.178.591,06			1.178.591,06	279.806,72	86.3
0603	ADMINISTRAÇÃO CENTRAL	19.782.393,00		17.737.102,54		17.737.102,54			17.737.102,54		89.7
060301	ESTADO	19.754.364,00		17.712.551,80		17.712.551,80			17.712.551,80		89.7
06030101	Fundo de Equilibrio Financeiro	10.067.747,00		10.197.626,00		10.197.626,00			10.197.626,00		101.3
06030102	Fundo Social Municipal	1.945.004,00		1.945.004,00		1.945.004,00			1.945.004,00		100.0
06030103	Participação Variável no IRS	1.191.104,00		1.219.194,00		1.219.194,00			1.219.194,00		102.4
06030199	Outros	6.550.509,00		4.350.727,80		4.350.727,80			4.350.727,80		66.4
0603019901	Dren	1.922.294,00		1.405.835,54		1.405.835,54			1.405.835,54		73.1
0603019902	Direcção geral Administração Interna-Adm. Eleitoral	28.906,00		23.729,14		23.729,14			23.729,14		82.1
0603019903	Ministério Educação - GGF	4.398.310,00		2.903.196,00		2.903.196,00			2.903.196,00		66.0
0603019999	Outros	200.999,00		17.967,12		17.967,12			17.967,12		8.9

(a) (12 = 10 / 3 * 100)

MAPA DO CONTROLO ORÇAMENTAL DA RECEITA

FR-24

ENTIDADE MP - MUNICIPIO DE PAREDES

Período: 2016/01/01 a 2016/12/31

ANO 2016
PÁG. 3

CLASSIFICAÇÃO ECONÓMICA		PREVISÕES CORRIGIDAS	RECEITAS POR COBRAR NO INICIO DO ANO	RECEITAS LIQUIDADAS	LIQUIDAÇÕES ANULADAS	RECEITAS COBRADAS BRUTAS	REEMBOLSOS/RESTITUIÇÕES		RECEITA COBRADA LIQUIDA	RECEITAS POR COBRAR NO FINAL DO ANO	GRAU EXEC. FINAN. DAS REC. (12)a
CÓDIGO	DESCRIÇÃO						EMITIDOS	PAGOS			
(1)	(2)	(3)	(4)	(5)	(6)	(7)	(8)	(9)	(10 = 7-9)	(11=4+5-6-7)	(12)a
060306	ESTADO- PARTICIPAÇÃO COMUNITÁRIA EM PROJECTOS CO-	28.028,00		24.550,74		24.550,74			24.550,74		87,6
060307	SERVIÇOS E FUNDOS AUTÓNOMOS	1,00									
0605	ADMINISTRAÇÃO LOCAL	1,00									
060501	CONTINENTE	1,00									
06050101	MUNICIPIOS	1,00									
0606	SEGURANÇA SOCIAL	24.999,00		30.923,40		30.923,40			30.923,40		123,7
060601	SISTEMA DE SOLIDARIEDADE E SEGURANÇA SOCIAL	24.998,00		30.923,40		30.923,40			30.923,40		123,7
060604	OUTRAS TRANSFERÊNCIAS	1,00									
0607	INSTITUIÇÕES SEM FINS LUCRATIVOS	1,00									
060701	INSTITUIÇÕES SEM FINS LUCRATIVOS	1,00									
0608	FAMÍLIAS	1,00									
060801	FAMÍLIAS	1,00									
07	VENDA DE BENS E SERVIÇOS CORRENTES	3.641.063,00	799.051,35	3.335.053,70	62.247,68	3.270.953,31			3.270.953,31	800.904,06	89,8
0701	VENDA DE BENS	5,00	13.834,35			4.494,95			4.494,95	9.339,40	898,99
070101	MATERIAL DE ESCRITÓRIO	1,00									
070102	LIVROS E DOCUMENTAÇÃO TÉCNICA	1,00									
070103	PUBLICAÇÕES E IMPRESSOS	1,00									
070108	MERCADORIAS	1,00									
07010801	HABITAÇÃO SOCIAL	1,00									
070199	OUTROS	1,00	13.834,35			4.494,95			4.494,95	9.339,40	44949
0702	SERVIÇOS	3.455.615,00	767.735,42	3.204.249,47	62.247,68	3.122.754,13			3.122.754,13	786.983,08	90,4
070201	ALUGUER DE ESPAÇOS E EQUIPAMENTOS	3.345,00		3.465,00		3.465,00			3.465,00		103,6
070206	REPARAÇÕES	1,00									
070208	SERVIÇOS SOCIAIS, RECREATIVOS, CULTURAIS E DESPORT	594.945,00	14.594,80	463.702,12	2.500,00	455.752,14			455.752,14	20.044,78	76,6
07020801	Serviços Sociais	1,00									
07020802	Serviços Recreativos	186,00		69,34		69,34			69,34		37,3
07020803	Serviços Culturais	884,00		583,20		583,20			583,20		66,0
07020804	Serviços Desportivos	593.874,00	14.594,80	463.049,58	2.500,00	455.099,60			455.099,60	20.044,78	76,6
070209	SERVIÇOS ESPECÍFICOS DAS AUTARQUIAS	2.857.322,00	753.140,62	2.737.082,35	59.747,68	2.663.536,99			2.663.536,99	766.938,30	93,2
07020902	Resíduos Sólidos	2.163.875,00	651.996,91	2.104.927,59	48.598,94	2.048.559,84			2.048.559,84	659.765,72	94,7
07020904	Trabalhos por Conta de Particulares	1,00									
07020905	Cemitérios	7.699,00	660,31	17.185,20		17.483,83			17.483,83	361,68	227,1
07020906	Mercados e Feiras	1,00									
07020907	Parques de Estacionamento	1,00									
07020999	Outros	685.745,00	100.483,40	614.969,56	11.148,74	597.493,32			597.493,32	106.810,90	87,1
070299	OUTROS	2,00									
07029901	Encargos de cobrança de receitas	1,00									
07029999	Outros	1,00									
0703	RENDAS	185.443,00	17.481,58	130.804,23		143.704,23			143.704,23	4.581,58	77,5
070301	HABITAÇÕES	174.771,00	3.238,45	120.662,04		120.662,04			120.662,04	3.238,45	69,0
070302	EDIFÍCIOS	3.097,00	12.900,00	2.996,60		15.896,60			15.896,60		513,3
070399	OUTRAS	7.575,00	1.343,13	7.145,59		7.145,59			7.145,59	1.343,13	94,3
08	OUTRAS RECEITAS CORRENTES	143.680,00	25.923,01	123.071,72		107.866,66			107.866,66	41.128,07	75,1

(a) (12 = 10 / 3 * 100)

MAPA DO CONTROLO ORÇAMENTAL DA RECEITA

MAPA *AMBS* FQ. 25
 Período: 2016/01/01 a 2016/12/31
 ANO 2016
 PÁG. 4

ENTIDADE MP MUNICIPIO DE PAREDES

CLASSIFICAÇÃO ECONÓMICA		PREVISÕES CORRIGIDAS	RECEITAS POR COBRAR NO INICIO DO ANO	RECEITAS LIQUIDADAS	LIQUIDAÇÕES ANULADAS	RECEITAS COBRADAS BRUTAS	REEMBOLSOS/RESTITUIÇÕES		RECEITA COBRADA LIQUIDA	RECEITAS POR COBRAR NO FINAL DO ANO	GRAU EXEC. FINAN. DAS REC. (12)
CÓDIGO	DESCRIÇÃO						EMITIDOS	PAGOS			
(1)	(2)	(3)	(4)	(5)	(6)	(7)	(8)	(9)	(10 = 7-9)	(11=4+5-6-7)	(12)
0801	OUTRAS	143.680,00	25.923,01	123.071,72		107.866,66			107.866,66	41.128,07	75.1
080199	OUTRAS	143.680,00	25.923,01	123.071,72		107.866,66			107.866,66	41.128,07	75.1
08019901	Indemnizações por deterioração, roubo e extravio de bens patrimoniais	11.313,00		1.998,75		1.998,75			1.998,75		17.7
08019902	Indemnizações de estragos provocados por outrém em viaturas ou outros equipamentos	8.081,00		2.346,25		2.346,25			2.346,25		29.0
08019903	IVA Reembolsado	83.930,00		93.339,29		93.339,29			93.339,29		111.2
08019999	Diversas	40.356,00	25.923,01	25.387,43		10.182,37			10.182,37	41.128,07	25.2
	RECEITAS DE CAPITAL	19.692.752,00	23.057,91	13.961.497,62		13.961.997,62			13.961.997,62	22.557,91	70.9
09	VENDAS DE BENS DE INVESTIMENTO	3.339,00	500,00	125.837,40		126.337,40			126.337,40		3783.7
0901	TERRENOS	4,00		2.250,00		2.250,00			2.250,00		56250.0
090101	SOCIEDADES E QUASE-SOCIEDADES NÃO FINANCEIRAS	1,00									
090106	ADMINISTRAÇÃO PÚBLICA-ADMINISTRAÇÃO LOCAL-CONTINENTE	1,00									
090109	INSTITUIÇÕES SEM FINS LUCRATIVOS	1,00									
090110	FAMÍLIAS	1,00		2.250,00		2.250,00			2.250,00		22500.0
0902	HABITAÇÕES	4,00		118.100,00		118.100,00			118.100,00		29525.0
090201	SOCIEDADES E QUASE-SOCIEDADES NÃO FINANCEIRA	1,00									
090206	ADMINISTRAÇÃO PÚBLICA-ADMINISTRAÇÃO LOCAL-CONTINENTE	1,00									
090209	INSTITUIÇÕES SEM FINS LUCRATIVOS	1,00									
090210	FAMÍLIAS	1,00		118.100,00		118.100,00			118.100,00		11810.0
0903	EDIFÍCIOS	4,00									
090301	SOCIEDADES E QUASE-SOCIEDADES NÃO FINANCEIRA	1,00									
090306	ADMINISTRAÇÃO PÚBLICA-ADMINISTRAÇÃO LOCAL-CONTINENTE	1,00									
090309	INSTITUIÇÕES SEM FINS LUCRATIVOS	1,00									
090310	FAMÍLIAS	1,00									
0904	OUTROS BENS DE INVESTIMENTO	3.327,00	500,00	5.487,40		5.987,40			5.987,40		180.0
090401	SOCIEDADES E QUASE-SOCIEDADES NÃO FINANCEIRA	3,00									
09040101	Equipamento de Transporte	1,00									
09040102	Maquinaria e Equipamento	1,00									
09040103	Outros	1,00									

(a) (12 = 10 / 3 * 100)

MAPA DO CONTROLO ORÇAMENTAL DA RECEITA

Handwritten signature and initials

Fe-26

ANO 2016
PÁG. 5

ENTIDADE MP - MUNICIPIO DE PAREDES

Período: 2016/01/01 a 2016/12/31

CLASSIFICAÇÃO ECONÓMICA		PREVISÕES CORRIGIDAS	RECEITAS POR COBRAR NO INICIO DO ANO	RECEITAS LIQUIDADAS	LIQUIDAÇÕES ANULADAS	RECEITAS COBRADAS BRUTAS	REEMBOLSOS/RESTITUIÇÕES		RECEITA COBRADA LIQUIDA	RECEITAS POR COBRAR NO FINAL DO ANO	GRAU EXEC. FINANC. DAS REC. (12) a
CÓDIGO	DESCRIÇÃO						EMITIDOS	PAGOS			
(1)	(2)	(3)	(4)	(5)	(6)	(7)	(8)	(9)	(10 = 7-9)	(11=4+5-6-7)	(12) a
090406	ADMINISTRAÇÃO PÚBLICA-ADMINISTRAÇÃO LOCAL-CONTINENT	3,00	500,00			500,00			500,00		16666.7
09040601	Equipamento de Transporte	1,00	500,00			500,00			500,00		50000.0
09040602	Maquinaria e Equipamento	1,00									
09040603	Outros	1,00									
090409	INSTITUIÇÕES SEM FINS LUCRATIVOS	3,00									
09040901	Equipamento de Transporte	1,00									
09040902	Maquinaria e Equipamento	1,00									
09040903	Outros	1,00									
090410	FAMILIAS	3.318,00		5.487,40		5.487,40			5.487,40		165.4
09041001	Equipamento de transporte	1,00									
09041002	Maquinaria e equipamento	1,00									
09041003	Outros	3.316,00		5.487,40		5.487,40			5.487,40		165.5
10	TRANSFERÊNCIAS DE CAPITAL	1.402.058,00	22.557,91	1.630.616,60		1.630.616,60			1.630.616,60	22.557,91	116.3
1001	SOCIEDADES E QUASE-SOCIEDADES NÃO FINANCEIRAS	4,00									
100101	PÚBLICAS	3,00									
10010101	EMPRESAS PUBLICAS	1,00									
10010102	Empresas públicas municipais e intermunicipais	1,00									
10010199	Outras	1,00									
100102	PRIVADAS	1,00									
1003	ADMINISTRAÇÃO CENTRAL	1.402.051,00		1.630.616,60		1.630.616,60			1.630.616,60		116.3
100301	ESTADO	1.139.415,00		1.133.070,00		1.133.070,00			1.133.070,00		99.4
10030101	Fundo de Equilibrio Financeiro	1.118.638,00		1.133.070,00		1.133.070,00			1.133.070,00		101.3
10030104	Cooperação Técnica e Financeira	1,00									
10030199	Outros	20.776,00									
1003019901	Dren	20.775,00									
1003019999	Outros	1,00									
100307	ESTADO- PARTICIPAÇÃO COMUNITÁRIA EM PROJECTOS CO-	180.635,00		497.546,60		497.546,60			497.546,60		275.4
10030701	FEDER	180.635,00		497.546,60		497.546,60			497.546,60		275.4
100308	SERVIÇOS E FUNDOS AUTÓNOMOS	82.001,00									
10030801	IRHU	1,00									
10030899	OUTRAS	82.000,00									
1005	ADMINISTRAÇÃO LOCAL	1,00	22.557,91							22.557,91	
100501	CONTINENTE	1,00	22.557,91							22.557,91	
10050101	MUNICIPIOS	1,00	22.557,91							22.557,91	
1007	INSTITUIÇÕES SEM FINS LUCRATIVOS	1,00									
100701	INSTITUIÇÕES SEM FINS LUCRATIVOS	1,00									
1008	FAMÍLIAS	1,00									
100801	FAMÍLIAS	1,00									
11	ACTIVOS FINANCEIROS	3.967.358,00		998,00		998,00			998,00		0.0
1102	TÍTULOS A CURTO PRAZO	1,00									
110206	ADMINISTRAÇÃO PÚBLICA-ADMINISTRAÇÃO LOCAL-CONTINENT	1,00									
1103	TÍTULOS A MÉDIO E LONGO PRAZOS	1,00		998,00		998,00			998,00		99800.0

(a) (12 = 10 /3 * 100)

MAPA DO CONTROLO ORÇAMENTAL DA RECEITA

7/10/17 *[Handwritten Signature]* Fe. 27
 ANO 2016
 PÁG. 6

ENTIDADE MP - MUNICIPIO DE PAREDES

Período: 2016/01/01 a 2016/12/31

CLASSIFICAÇÃO ECONÓMICA		PREVISÕES CORRIDAS	RECEITAS POR COBRAR NO INICIO DO ANO	RECEITAS LIQUIDADAS	LIQUIDAÇÕES ANULADAS	RECEITAS COBRADAS BRUTAS	REEMBOLSOS/RESTITUIÇÕES		RECEITA COBRADA LIQUIDA	RECEITAS POR COBRAR NO FINAL DO ANO	GRAU EXEC. FINAN. DAS REC. (12/a)
CÓDIGO	DESCRIÇÃO						EMITIDOS	PAGOS			
(1)	(2)	(3)	(4)	(5)	(6)	(7)	(8)	(9)	(10 = 7-9)	(11=4+5-6-7)	(12/a)
110303	ADMINISTRAÇÃO PÚBLICA-ADMINISTRAÇÃO CENTRAL- ESTADO			998,00		998,00			998,00		
110306	ADMINISTRAÇÃO PÚBLICA-ADMINISTRAÇÃO LOCAL-CONTINENT	1,00									
1106	EMPRÉSTIMOS A MÉDIO E LONGO PRAZOS	3,00									
110601	SOCIEDADES E QUASE-SOCIEDADES NÃO FINANCEIRA-Privadas	1,00									
110606	ADMINISTRAÇÃO PÚBLICA-ADMINISTRAÇÃO LOCAL-CONTINENT	2,00									
11060601	IGAP	1,00									
11060699	Outros	1,00									
1108	ACÇÕES E OUTRAS PARTICIPAÇÕES	1,00									
110806	ADMINISTRAÇÃO PÚBLICA-ADMINISTRAÇÃO LOCAL-CONTINENT	1,00									
1110	ALIENAÇÃO DE PARTES SOCIAIS DE EMPRESAS	3.967.351,00									
1111	OUTROS ACTIVOS FINANCEIROS	1,00									
111106	ADMINISTRAÇÃO PÚBLICA-ADMINISTRAÇÃO LOCAL-CONTINENT	1,00									
12	PASSIVOS FINANCEIROS	14.261.350,00		12.204.045,62		12.204.045,62			12.204.045,62		85.6
1205	EMPRÉSTIMOS A CURTO PRAZO	2.500.001,00		2.388.528,47		2.388.528,47			2.388.528,47		95.5
120502	SOCIEDADES FINANCEIRAS	2.500.001,00		2.388.528,47		2.388.528,47			2.388.528,47		95.5
1206	EMPRÉSTIMOS A MÉDIO E LONGO PRAZOS	11.761.349,00		9.815.517,15		9.815.517,15			9.815.517,15		83.5
120602	SOCIEDADES FINANCEIRAS	11.761.348,00		9.815.517,15		9.815.517,15			9.815.517,15		83.5
12060202	OUTROS	11.761.348,00		9.815.517,15		9.815.517,15			9.815.517,15		83.5
120603	ADMINISTRAÇÃO PÚBLICA-ADMINISTRAÇÃO CENTRAL- ESTADO	1,00									
13	OUTRAS RECEITAS DE CAPITAL	58.647,00									
1301	OUTRAS	58.647,00									
130101	INDEMNIZAÇÕES	1,00									
130199	OUTRAS	58.646,00									
	OUTRAS RECEITAS	45.375,00		17.300,12		17.300,12			17.300,12		38.1
15	REPOSIÇÕES NÃO ABATIDAS NOS PAGAMENTOS	45.375,00		17.300,12		17.300,12			17.300,12		38.1
1501	REPOSIÇÕES NÃO ABATIDAS NOS PAGAMENTOS	45.375,00		17.300,12		17.300,12			17.300,12		38.1
150101	REPOSIÇÕES NÃO ABATIDAS NOS PAGAMENTOS	45.375,00		17.300,12		17.300,12			17.300,12		38.1
	TOTAL	63.386.422,00	1.448.978,83	53.231.883,69	153.435,87	52.582.860,14			52.582.860,14	1.944.566,51	83.0

(a) (12 = 10 / 3 * 100)

Em ___ de _____ de _____

Em ___ de _____ de _____

FR-28



MIG
017
de
de
17
C. S. S.
M.
C. F.
de
/

Execução do PPI

Main data table with columns: Objectivo, Código da Classif. Económica, Código/ano/tipo/número do proj. acção, Descrição, Forma de realização, Fonte de financiamento (AC, AA, FC), Datas (Inicio, Fim), Montante previsto (Ano, Anteriores, Total), Montante executado (Ano, Anteriores, Total), Exec. Finan. Ceira Global % (a), Exec. Finan. Ceira Global % (b).

Handwritten signatures and initials including 'HCA', 'Bl', 'PSw', 'Cf', 'A', and 'P. 25' are present on the right side of the page.

OBJECTIVO	CÓDIGO DA CLASSIFIC. ECONÓMICA	CÓDIGO/ANO/TIPO/NUMERO DO PROJ. ACÇÃO	DESCRIÇÃO	FORMA DE REALIZAÇÃO	FUNTE DE FINANCIAMENTO			DATAS			MONTANTE PREVISTO			MONTANTE EXECUTADO			EAC. FINAN. CEIRA ANUAL % (a)	EAC. FINAN. GLOBAL % (b)	
					AC	AA	FC	ANO	INICIO	FIM	ANOS SEQUITES	TOTAL	ANOS ANTERIORES	ANO	TOTAL				
								ANO											
2.1.1.1.2.1.1.1.	0102/070111	2008 I 15	FERRAMENTAS E UTENSÍLIOS	OUTRA	100.0			913.738,00	A TRANSPORTAR	...				1.973.131,00		653.558,16			
	0102/07011502	2008 I 16	ESTUDIOS E PROJETOS	OUTRA	100.0			900,00	2013/01/02	2017/12/31		5.900,00		5.900,00		861,00		95,67	
	0102/07010301	2016 I 15	ADAPTAÇÃO DA ESCOLA FEIRA 3 P/INSTALAÇÃO DOS GIP'S BALTAZ (FINANCIADA MAI)	EMPREGADA	100.0			82.000,00	2016/01/01	2017/12/31		41.000,00		123.000,00					
				Funções sociais				7.981.376,00	2002/05/02	2017/12/31		1.906.747,00		9.888.123,00		6.092.657,61		76,34	61,62
				Educação				2.202.593,00	2002/05/02	2017/12/31		78.500,00		2.281.093,00		1.792.551,15		81,38	78,58
				Ensino não superior				2.202.593,00	2002/05/02	2017/12/31		78.500,00		2.281.093,00		1.792.551,15		81,38	78,58
				Ensino Pré-Escolar				97.428,00	2002/05/02	2017/12/31		20.000,00		117.428,00		82.988,18		85,18	70,67
				ACUISIÇÃO DE TERRENOS	OUTRA	100.0			97.138,00	2002/05/02	2017/12/31		20.000,00		117.138,00		82.988,18		70,81
				OBRAS DE CONSERVAÇÃO E MELHORAMENTO DE ESCOLAS PRÉ-PRIMARIAS NO CONCELHO	EMPREGADA	100.0			10,00	2002/05/02	2017/12/31		10,00		10,00				
				CONSTRUCÃO DE ESCOLAS PRÉ-PRIMARIAS NO CONCELHO	EMPREGADA	100.0			100,00	2002/05/02	2017/12/31		100,00		100,00				
				FERRAMENTAS E UTENSÍLIOS	OUTRA	100.0			100,00	2002/05/02	2017/12/31		100,00		100,00				
				EQUIPAMENTO BÁSICO	OUTRA	100.0			100,00	2002/05/02	2017/12/31		100,00		100,00				
				EQUIPAMENTO INFORMÁTICO	OUTRA	100.0			100,00	2002/05/02	2017/12/31		100,00		100,00				
				SOFTWARE INFORMÁTICO	OUTRA	100.0			100,00	2002/05/02	2017/12/31		100,00		100,00				
				Ensino Básico 1º Ciclo				478.358,00	2002/05/02	2017/12/31		28.500,00		506.858,00		467.165,12		92,17	92,17
				Ensino Básico 1º Ciclo				262.127,00	2002/05/02	2017/12/31		28.500,00		290.627,00		257.459,28		88,59	88,59
				ACUISIÇÃO DE TERRENOS	OUTRA	100.0			261.317,00	2002/05/02	2017/12/31		25.000,00		286.317,00		257.459,28		89,52
			OBRAS DE CONSERVAÇÃO E MELHORAMENTO DE EDIF. ESCOLARES NO CONCELHO	EMPREGADA	100.0			400,00	2002/05/02	2017/12/31		400,00		400,00					
			FERRAMENTAS E UTENSÍLIOS	OUTRA	100.0			10,00	2002/05/02	2017/12/31		10,00		10,00					
			ESTUDIOS E PROJETOS	OUTRA	100.0			100,00	2002/05/02	2017/12/31		100,00		100,00					
			EQUIPAMENTO BÁSICO	OUTRA	100.0			100,00	2002/05/02	2017/12/31		100,00		100,00					
			PLANOS DE SEGURANÇA NOS EDIFÍCIOS ESCOLARES	OUTRA	100.0			3.500,00	2002/05/02	2017/12/31		3.500,00		3.500,00					
			SOFTWARE INFORMÁTICO	OUTRA	100.0			100,00	2002/05/02	2017/12/31		100,00		100,00					
			EQUIPAMENTO INFORMÁTICO	OUTRA	100.0			100,00	2002/05/02	2017/12/31		100,00		100,00					
			Ensino Básico 2º e 3º Ciclos				216.231,00	2002/05/02	2017/12/31		39.357,00		216.231,00		209.705,84		96,98	96,98	
			ACUISIÇÃO DE TERRENOS	OUTRA	100.0			70,00	2009/01/02	2017/12/31		39.357,00		39.357,00		39.356,69		100,00	100,00
			CONSTRUCÃO DA ESCOLA EB 2/3 DE BALTAR	EMPREGADA			30,00												
			ESTUDIOS E PROJETOS	OUTRA	100.0			10,00	2013/01/02	2017/12/31		10,00		10,00					
			CONSTRUCÃO DO PAVILHÃO DESPORTIVO DA EB/2,3 DE PAREDES	EMPREGADA	100.0			100,00	2011/12/01	2017/12/31		100,00		100,00					
			CONSTRUCÃO DO PAVILHÃO DESPORTIVO DA EB/2,3 DE CRISTELO	EMPREGADA	100.0			100,00	2011/12/01	2017/12/31		100,00		100,00					
			OBRAS DE CONSERVAÇÃO E MELHORAMENTO EM EDIFÍCIOS ESCOLARES	EMPREGADA	100.0			175.234,00	2010/01/02	2017/12/31		175.234,00		175.234,00		169.033,11		96,46	96,46
			EQUIPAMENTO BÁSICO	OUTRA	100.0			1.000,00	2012/06/14	2017/12/31		1.000,00		1.000,00		885,54		88,55	88,55
			FERRAMENTAS E UTENSÍLIOS	OUTRA	100.0			500,00	2012/06/14	2017/12/31		500,00		500,00		430,50		86,10	86,10
			EQUIPAMENTO DE INFORMÁTICA	OUTRA	100.0			100,00	2012/06/14	2017/12/31		100,00		100,00					
			SOFTWARE INFORMÁTICO	OUTRA	100.0			100,00	2012/06/14	2017/12/31		100,00		100,00					
			Ensino Pré-Escolar/Ensino Básico 1º Ciclo				1.626.787,00	2009/01/02	2017/12/31		30.000,00		1.656.787,00		1.242.397,85		76,37	74,99	
			TERRITÓRIO EDUCATIVO DE BITARRES - CONSTRUÇÃO DE ESCOLA EBI/JI	EMPREGADA	15.0		85.0	9.772,00	2011/11/01	2017/12/31		1.000,00		10.772,00		9.137,69		84,83	84,83
			TERRITÓRIO EDUCATIVO DE DUAS IGREJAS - CONSTRUÇÃO DE ESCOLA EBI/JI	EMPREGADA	100.0			25.199,00	2009/01/02	2017/12/31		25.199,00		25.199,00		25.198,22		100,00	100,00
			TERRITÓRIO EDUCATIVO DE PAREDES - CONSTRUÇÃO DE ESCOLA EBI/JI	EMPREGADA	100.0			64.533,00	2008/01/02	2017/12/31		64.533,00		64.533,00		52.752,16		81,74	81,74
			TERRITÓRIO EDUCATIVO DE RECREAI - CONSTRUÇÃO DE ESCOLA EBI/JI	EMPREGADA	100.0			150.242,00	2011/01/01	2017/12/31		1.000,00		151.242,00		100.240,64		66,72	66,28
			TERRITÓRIO EDUCATIVO DE GANDRA - CONSTRUÇÃO DE ESCOLA EBI/JI	EMPREGADA	100.0			2.212,00	2008/01/02	2017/12/31		2.212,00		2.212,00		2.211,39		99,97	99,97
			TERRITÓRIO EDUCATIVO DE REBORDOSA - CONSTRUÇÃO DE ESCOLA EBI/JI DE REBORDOSA Nº1	EMPREGADA	100.0			50.000,00	2008/01/02	2017/12/31		1.000,00		51.000,00		2.211,39		99,97	99,97
			TERRITÓRIO EDUCATIVO DE MOURIZ - CONSTRUÇÃO DE ESCOLA EBI/JI	EMPREGADA	100.0			11.792,00	2008/01/02	2017/12/31		1.000,00		11.792,00		11.791,34		99,99	99,99
			TERRITÓRIO EDUCATIVO DE VILELA - CONSTRUÇÃO DE ESCOLA EBI/JI	EMPREGADA	100.0			53.530,00	2008/01/02	2017/12/31		1.000,00		54.530,00		53.530,00		99,99	99,99
			CENTRO ESCOLAR EBI/JI DE CETE	EMPREGADA	100.0			100.068,00	2009/01/02	2017/12/31		100.068,00		100.068,00		100.067,50		100,00	100,00
			A TRANSPORTAR ...				2.739.782,00	A TRANSPORTAR ...				1.157.893,00		3.897.675,00		1.505.971,40		1.505.971,40	

Handwritten notes and signatures at the bottom right of the page, including a large signature and some illegible text.

OBJECTIVO	CÓDIGO DA CLASSIFIC. ECONÓMICA	CÓDIGO/ANO/TIPO/NUMERO DO PROJ. ACÇÃO	DESCRIÇÃO	FORMA DE REALIZAÇÃO	FONTE DE FINANCIAMENTO			DATAS		MONTANTE PREVISTO			MONTANTE EXECUTADO			EXEC. FINAN. ANUAL CTEIRA GLOBAL	EXEC. FINAN. ANUAL CTEIRA GLOBAL	
					AC	AA	FC	ANO	INICIO	FIM	ANO	ANOS SEQUITES	TOTAL	ANOS ANTERIORES	ANO			TOTAL
									A TRANSPORTAR ...									
										2.039.782,00	1.157.893,00	3.197.675,00	1.505.971,40	1.505.971,40	4.467,96	4.467,96	100,00	
										4.468,00		4.468,00			286.610,41	286.610,41	84,70	
										338.368,00		338.368,00			114.994,28	114.994,28	68,87	
										15,00	85,00	100,00						
										85,00		85,00						
										445.286,00	1.000,00	446.286,00	333.399,05	333.399,05	74,87	74,71		
										20.058,00		20.058,00	20.000,00	20.000,00	99,71	99,71		
										1.000,00		1.000,00	122.939,00	122.939,00	100,00	100,00		
										15.338,00		15.338,00	14.999,58	14.999,58	97,79	97,79		
										500,00		500,00						
										7.783,00		7.783,00	6.972,49	6.972,49	89,59	89,59		
										10,00		10,00						
										10,00		10,00						
										10,00		10,00						
										10,00		10,00						
										10,00		10,00						
										36.617,00	25.000,00	61.617,00	36.616,64	36.616,64	100,00	59,43		
										20,00		20,00						
										10,00		10,00						
										10,00		10,00						
										257.880,00	63.589,00	321.469,00	198.751,45	198.751,45	77,07	61,83		
										6.433,00		6.433,00	6.432,16	6.432,16	99,99	99,99		
										10,00		10,00						
										10,00		10,00						
										10,00		10,00						
										251.417,00	53.589,00	305.006,00	192.319,29	192.319,29	76,49	63,05		
										10,00		10,00						
										10,00		10,00						
										2.884.079,00	910.300,00	3.794.379,00	1.993.914,03	1.993.914,03	69,14	52,35		
										1.204.855,00	417.000,00	1.621.855,00	998.874,60	998.874,60	82,90	61,59		
										10,00		10,00						
										10,00		10,00						
										908,00		908,00						
										10,00		10,00						
										10,00		10,00						
										10,00		10,00						
										10,00		10,00						
										12.376,00		12.376,00						
										3.470.445,00	1.247.488,00	4.717.933,00	2.645.721,76	2.645.721,76				

Handwritten signatures and initials in the right margin.

FE-31

OBJECTIVO	CÓDIGO DA CLASSIFIC. ECONÓMICA	CÓDIGO/ANO/TIPO/NÚMERO DO PROJ. ACCÇÃO	DESCRIÇÃO	FORMA DE REALIZAÇÃO	FONTE DE FINANCIAMENTO			DATAS		MONTANTE PREVISTO		MONTANTE EXECUTADO		EXEC. FINAN. CEIRA ANUAL % (a)	EXEC. FINAN. GLOBAL % (b)	
					AC	AA	FC	ANO	FC	ANO	ANOS ANTERIORES	ANO	TOTAL			TOTAL
2.4.3.	0401/0701040107	39	CONSTRUÇÃO DE PASSIOS NA E.N.106-2 EM BITARÈS/ REQUALIFICAÇÃO PAISAGÍSTICA DA RIBEIRA DE GANDRA Saneamento CONSTRUÇÃO DE REDES DE DRENAGEM DE ÁGUAS RESIDUAIS NO CONCELHO PLANO ESTRATÉGICO PARA O SANEAMENTO EM ALTA ÁGUA	EMPREITADA	100.0			2016/01/01	2017/12/31	75.000,00	80.000,00	3.644.596,36				
	0401/0701040102	40		EMPREITADA	100.0			2016/01/01	2017/12/31	50.000,00	50.000,00					
	0401/07010402	01		EMPREITADA	100.0			2002/05/02	2017/12/31	110,00	5.110,00					
2.4.4.	0401/07011503	05	REDES DE ABASTECIMENTO DE ÁGUA NO CONCELHO Redes eólicos	OUTRA	100.0		2010/10/07	2017/12/31	10,00	10,00						
	0401/07010407	01		EMPREITADA	100.0			2002/05/02	2017/12/31	5.000,00	49.401,00	29.712,86	66,92	60,15		
2.4.5.	08/070101	01	AQUISIÇÃO DE TERRENOS CENTROS DE SENSIBILIZAÇÃO/EDUCAÇÃO AMBIENTAL E DE COMPOSTAGEM	OUTRA	100.0		2002/05/02	2017/12/31	44.401,00	49.401,00	29.712,86	66,92	60,15			
	08/07010411	04		EMPREITADA	100.0			2002/05/02	2017/12/31	5.000,00	48.727,00	39.353,05	80,76	80,76		
2.4.6.	08/07011001	07	AQUISIÇÃO DE EQUIPAMENTOS P/ RECOLHA SELETIVA DE RSU'S AQUISIÇÃO DE EQUIPAMENTOS P/ RECOLHA INDIFERENCIADA DE RSU'S ESTUDOS E PROJETOS CONSTRUÇÃO DE ECOCENTRO DE GANDRA Proteção do meio Ambiente e conser. da natureza Cemitérios AQUISIÇÃO DE TERRENOS CEMITÉRIO MUNICIPAL AMPLIAR E BENEFICIAÇÃO DE CEMITÉRIOS DO CONCELHO ESTUDOS E PROJETOS AMPLIAR O CEMITÉRIO DE DUAS IGREJAS AMPLIAR O CEMITÉRIO DE BEIRE AMPLIAR O CEMITÉRIO DE PARADA DE TODEIA AMPLIAR O CEMITÉRIO DE RECARREI CONSTRUÇÃO DA CAPELA MONTIÁRIA DE DUAS IGREJAS AMPLIAR O CEMITÉRIO DE VIELELA Espaços Verdes ANO 2002 AQUISIÇÃO DE TERRENOS CONSTRUÇÃO E BENEFICIAÇÃO DE JARDINS NO CONCELHO INSTALAÇÃO DE REGA AUTOMÁTICA PARQUE DA CIDADE PARQUE DO RIO SOUSA ESTUDOS E PROJETOS ANO 2006 PARQUE DO RIO FERREIRA PARQUE NORTE DA CIDADE DE PAREDES PARQUE NATURAL DA SERRA DO MURO PARQUE NATURAL DA SENHORA DO SALTO JARDIM CENTRAL DE SOBREIRA JARDIM CENTRAL DE VIELELA JARDIM CENTRAL DE GANDRA PARQUE URBANO DE RECARREI PARQUE DE LAZER DE GANDRA PARQUE DE LAZER DE MIRAGALIA - LOUREDO/BESTEIROS ANO 2008 PROJETO CICLO VIAS PROJETO RIOS E RIBEIRAS PARQUE DE LAZER - CRISTELO (JUNTO AO CENTRO DE SAÚDE) ANO 2010 RECUPERAÇÃO E VALORIZAÇÃO DE ÁREAS DE INTERESSE AMBIENTAL	OUTRA	100.0			2002/05/02	2017/12/31	1.585.986,00	2.069.286,00	925.972,72	58,38	44,75		
	08/07010412	01		OUTRA	100.0			2002/05/02	2017/12/31	247.169,00	442.469,00	170.393,58	68,94	38,51		
	08/07010412	02		EMPREITADA	100.0			2010/05/28	2017/12/31	22.713,00	122.713,00	11.612,30	51,13	9,46		
	08/07010412	09		EMPREITADA	100.0			2002/01/02	2017/12/31	37.856,00	16.300,00	32.557,37	86,00	60,12		
	08/07011502	12		OUTRA	100.0			2010/10/06	2017/12/31	10,00	10,00					
	08/07010412	12		EMPREITADA	100.0			2004/01/02	2017/12/31	10,00	10,00					
	08/07010412	13		EMPREITADA	100.0			2010/06/28	2017/12/31	85.000,00	135.000,00	80.899,20	95,18	59,33		
	08/07010412	16		EMPREITADA	100.0			2017/01/01	2017/12/31	50.125,00	28.000,00	45.324,71	90,42	58,02		
	08/07010412	19		EMPREITADA	100.0			2007/01/02	2017/12/31	1.443,00	1.443,00					
	08/0701041301	01		EMPREITADA	100.0			2014/01/01	2017/12/31	10,00	10,00					
2.4.6.2.	08/07010412	21	AMPLIAR O CEMITÉRIO DE VIELELA Espaços Verdes ANO 2002 AQUISIÇÃO DE TERRENOS CONSTRUÇÃO E BENEFICIAÇÃO DE JARDINS NO CONCELHO INSTALAÇÃO DE REGA AUTOMÁTICA PARQUE DA CIDADE PARQUE DO RIO SOUSA ESTUDOS E PROJETOS ANO 2006 PARQUE DO RIO FERREIRA PARQUE NORTE DA CIDADE DE PAREDES PARQUE NATURAL DA SERRA DO MURO PARQUE NATURAL DA SENHORA DO SALTO JARDIM CENTRAL DE SOBREIRA JARDIM CENTRAL DE VIELELA JARDIM CENTRAL DE GANDRA PARQUE URBANO DE RECARREI PARQUE DE LAZER DE GANDRA PARQUE DE LAZER DE MIRAGALIA - LOUREDO/BESTEIROS ANO 2008 PROJETO CICLO VIAS PROJETO RIOS E RIBEIRAS PARQUE DE LAZER - CRISTELO (JUNTO AO CENTRO DE SAÚDE) ANO 2010 RECUPERAÇÃO E VALORIZAÇÃO DE ÁREAS DE INTERESSE AMBIENTAL	OUTRA	100.0			2002/05/02	2017/12/31	50.000,00	51.000,00	755.579,14	56,44	46,45		
	11	ANO 2002		1.338.817,00	288.000,00	1.626.817,00	755.579,14	56,44	46,45							
	08/070101	1101		OUTRA	100.0			2002/05/02	2017/12/31	727.054,00	880.554,00	528.156,77	72,64	59,98		
	08/07010405	1103		EMPREITADA	100.0			2002/05/02	2017/12/31	569.532,00	569.532,00	417.168,33	73,25	73,25		
	08/07010405	1104		EMPREITADA	100.0			2002/05/02	2017/12/31	104.962,00	178.462,00	104.961,44	100,00	59,48		
	08/07010405	1110		EMPREITADA	100.0			2010/08/28	2017/12/31	46.513,00	78.513,00	6.027,00	6,027,00	100,00		
	08/07010405	1115		OUTRA	100.0			2002/05/02	2017/12/31	6.027,00	6.027,00	6.027,00	100,00	100,00		
	08/07010405	1201		EMPREITADA	100.0			2006/01/02	2017/12/31	587.878,00	44.900,00	632.778,00	227.422,37	38,69	35,94	
	08/07010405	1202		EMPREITADA	100.0			2006/01/02	2017/12/31	44.769,00	32.000,00	446.769,00	178.399,48	43,01	39,33	
	08/07010405	1204		EMPREITADA	100.0			2010/10/06	2017/12/31	1.000,00	11.900,00	12.900,00	49.022,89	28,49		

RESPOSTA

6.317.345,00 2.093.182,00 8.410.527,00 4.639.635,79 4.639.635,79

2010/01/02 2017/12/31

6.317.345,00 2.093.182,00 8.410.527,00 4.639.635,79 4.639.635,79

2010/01/02 2017/12/31

6.317.345,00 2.093.182,00 8.410.527,00 4.639.635,79 4.639.635,79

2010/01/02 2017/12/31

6.317.345,00 2.093.182,00 8.410.527,00 4.639.635,79 4.639.635,79

RESPOSTA

2010/01/02 2017/12/31

OBJECTIVO	CÓDIGO DA CLASSIFIC. ECONÓMICA	CÓDIGO/ANO/TIPO/NÚMERO DO PROJ. ACCÇÃO	DESCRIÇÃO	FORMA DE REALIZAÇÃO	FONTE DE FINANCIAMENTO			DADOS		MONTANTE PREVISTO			MONTANTE EXECUTADO			EXEC. FINAN. CEIRA ANUAL % (a)	EXEC. FINAN. CEIRA GLOBAL % (b)
					AC	RA	FC	ANO	INICIO	FIM	ANO	ANOS SEQUENTES	TOTAL	ANOS ANTERIORES	ANO		
		A TRANSPORTAR ...															
		2011	ANO 2011									6.317.345,00	2.093.182,00	8.410.527,00	4.639.635,79	4.639.635,79	
		2011	PROJETO CORRENTE DO RIO FERREIRA	OUTRA								10,00		10,00			
		2011										10,00		10,00			
		2016	ANO 2016									23.845,00	64.600,00	88.445,00			
		2016	BENEFICIAÇÃO E ALARGAMENTO DO PARQUE CIDADE PAREDES	EMPREGADA								22.845,00	63.600,00	86.445,00			
		2016	CONSTRUÇÃO DO BAR NO PARQUE CIDADE PAREDES	OUTRA								1.000,00	1.000,00	2.000,00			
		2016	Services culturais, recreativos e religiosos									2.636.824,00	854.358,00	3.491.182,00			
		2016	Cultura									234.537,00	40.000,00	274.537,00			
		2002	ACQUISIÇÃO DE TERRENOS	OUTRA								175.485,00		175.485,00			
		2002	RECUPERAÇÃO DE EDIFÍCIOS DE INTERESSE PATRIMONIAL E CULTURAL	EMPREGADA								3.600,00		3.600,00			
		2002	CONSTRUÇÃO DO MUSEU DO MÓVEL	EMPREGADA								10,00		10,00			
		2002	ACQUISIÇÃO DE CONSTRUÇÕES DE INTERESSE HISTÓRICO-CULTURAL	OUTRA								17.860,00		17.860,00			
		2006	ESTUDIOS E PROJETOS	EMPREGADA								36.872,00		36.872,00			
		2006	ACQUISIÇÃO E RECUPERAÇÃO DO MOSTEIRO DE VIELELA (MMAM)	EMPREGADA								10.000,00		10.000,00			
		2006	ACQUISIÇÃO E RECUPERAÇÃO DO MOSTEIRO DE CÉTE	EMPREGADA								10.000,00		10.000,00			
		2006	ACQUISIÇÃO E REQUALIFICAÇÃO PARA A ÁREA CULTURAL DA CASA DOS PEREIAS (ANTIGO SEMINÁRIO) DE BALTAZ	EMPREGADA								500,00		10.500,00			
		2008	RECUPERAÇÃO E REQUALIFICAÇÃO ENVOLVENTE À TORRE DOS ALCORRADOS	EMPREGADA								100,00		5.100,00			
		2010	RESTAURO DO AQUEDUTO EM VILA COVA DE CARROS	EMPREGADA								10,00		10,00			
		2010	RESTAURO DA PONTE DA CEPEDA - CASTELHOS DE CEPEDA	EMPREGADA								2.402.287,00		3.216.645,00			
		2010	Desporto, recreo e lazer									103.923,00		113.923,00			
		2002	ACQUISIÇÃO DE TERRENOS	OUTRA								10,00		10,00			
		2002	CONSTRUÇÃO DE POLIDESPORTIVOS NO CONCELHO	EMPREGADA								126.358,00		1.311.996,00			
		2002	CONSERVAÇÃO E BENEFICIAÇÃO DE INSTALAÇÕES DESPORTIVAS MUNICIPAIS	EMPREGADA								52.150,00		53.150,00			
		2004	ESTUDIOS E PROJETOS	OUTRA								10.000,00		10.000,00			
		2004	ZONA DESPORTIVA DE CRISTELO	EMPREGADA								10,00		10,00			
		2005	PARQUE DE DESPORTOS RADICAIS	EMPREGADA								114.359,00		119.359,00			
		2006	COMPLEXO DESPORTIVO DE VANDOMA	EMPREGADA								111.058,00		111.058,00			
		2006	COMPLEXOS DESPORTIVOS DE LORDELO, REFORÇOSA, CRISTELO E BALTAZ	EMPREGADA								100,00		10.000,00			
		2008	APRTECHAMENTO DE COMPLEXOS DESPORTIVOS MUNICIPAIS	EMPREGADA								100,00		10.000,00			
		2008	CONSTRUÇÃO DA COBERTURA DO POLIDESPORTIVO DE BITARRÁS	EMPREGADA								25.000,00		25.000,00			
		2008	COMPLEXO DESPORTIVO DE GAMBRA	EMPREGADA								804.108,00		1.354.108,00			
		2009	CONSTRUÇÃO DA CIDADE DESPORTIVA DE PAREDES	EMPREGADA								10,00		10,00			
		2009	IMPLEMENTAÇÃO DO SISTEMA DE ALUGUER DE BICICLETAS NA CIDADE DE PAREDES	OUTRA								15.404,00		15.404,00			
		2010	CONSTRUÇÃO DO PAVILHÃO DE VIELELA	EMPREGADA								10,00		10,00			
		2010	CONSTRUÇÃO DO PAVILHÃO DE GAMBRA	EMPREGADA								14.107,00		14.107,00			
		2010	CONSTRUÇÃO DO PAVILHÃO DE VANDOMA	EMPREGADA								10,00		10,00			
		2010	CONSTRUÇÃO DO PAVILHÃO DE RECARREI	EMPREGADA								10,00		10,00			
		2011	IMPLEMENTAÇÃO DE ENERGIAS ALTERNATIVAS COMPLEXOS DESPORTIVOS	EMPREGADA								10,00		10,00			
		2011	CONCELHO									10,00		10,00			
		2011	SISTEMA ENERGETICO SUSTENTAVEL NA PISCINA DE LORDELO	EMPREGADA								10,00		10,00			
		2011	SISTEMA ENERGETICO SUSTENTAVEL NA PISCINA DE REFORÇOSA	EMPREGADA								10,00		10,00			
		2011	SISTEMA ENERGETICO SUSTENTAVEL NA PISCINA DE VIA ROTA DOS MÓVEIS	EMPREGADA								10,00		10,00			
		2011	SISTEMA ENERGETICO SUSTENTAVEL NA PISCINA DE PAREDES	EMPREGADA								10,00		10,00			
		2012	AMPLIAÇÃO DO EDIFÍCIO DO CENTRO DE EDUCAÇÃO CULTURAL E AMBIENTAL	EMPREGADA								10,00		10,00			
		2014	SISTEMA ENERGETICO SUSTENTAVEL NA PISCINA DE COBERTAS DE PAREDES	EMPREGADA								5.000,00		5.000,00			
		2016	CONSTRUÇÃO DO COMPLEXO DESPORTIVO DE BALTAZ	EMPREGADA								500,00		10.000,00			
		2016	CONSTRUÇÃO DO COMPLEXO DESPORTIVO DE CÉTE	EMPREGADA								500,00		10.500,00			
		A TRANSPORTAR ...															
		8.977.214,00										2.955.440,00	11.932.354,00	11.932.354,00	6.747.076,77	6.747.076,77	

Handwritten notes and signatures on the right side of the page, including 'FR 35' and several illegible signatures.

OBJECTIVO	CÓDIGO DA CLASSIFIC. ECONÓMICA	CÓDIGO/ANO/TIPO/NÚMERO DO PROJ. ACÇÃO	DESCRIÇÃO	FORMA DE REALIZAÇÃO	FUNTE DE FINANCIAMENTO			DATAS		MONTANTE PREVISTO			MONTANTE EXECUTADO			EXEC. FINAN. CTEIRA GLOBAL % (b)	
					AC	AA	FC	ANO	INICIO	FIM	ANOS ANTERIORES	ANO	TOTAL	ANOS ANTERIORES	ANO		TOTAL
									8.977.214,00	2.955.140,00	11.932.354,00		6.747.076,77	6.747.076,77			
			A TRANSFERIR														
								2016/01/01	2017/12/31	100,00	5.000,00	5.100,00					
								2016/01/01	2017/12/31	100,00	1.000,00	1.100,00					
								2016/01/01	2017/12/31	100,00	1.000,00	1.100,00					
								2016/01/01	2017/12/31	10,00	10,00	10,00					
								2016/01/01	2017/12/31	500,00	50.000,00	50.500,00					
3.			Funções económicas					11.681.846,00	4.295.597,00	15.977.443,00	9.529.554,78	81.58	95.64				
3.2.			Indústria e Energia					400.717,00	166.000,00	566.717,00	398.405,74	99.42	70.30				
			AQUIZIÇÃO DE TERRENOS	OUTRA	100,0												
			ZONA INDUSTRIAL DE PARADA/BAIATAR	EMPREITADA	100,0												
			INFRAESTRUTURAS DE ÁREAS INDUSTRIAIS CONCEBIDAS	EMPREITADA	100,0												
			AMPLIAÇÃO/CONSTRUÇÃO E MELHORAMENTO DA REDE DE ILUMINAÇÃO PÚBLICA NO CONCELHO	EMPREITADA	100,0			384.157,00	125.000,00	509.157,00	382.846,24	99,66	75,19				
			ESTUDIOS E PROJETOS	OUTRA	100,0												
3.3.			Transportes e comunicações														
3.3.1.			Transportes rodoviários														
			AQUIZIÇÃO DE TERRENOS P/ VIAS MUNICIPAIS	OUTRA	100,0			16.560,00	15.000,00	31.560,00	15.559,50	93,96	49,30				
			ESTUDIOS, PROJETOS E LEVANTAMENTOS CADASTRALS P/ A CONSTRUÇÃO DE VIAS MUNICIPAIS	OUTRA	100,0			11.238.549,00	4.074.597,00	15.313.146,00	9.088.599,89	80,87	59,35				
				OUTRA	100,0			157.127,00	50.000,00	207.127,00	9.088.599,89	80,87	59,35				
				OUTRA	100,0			23.140,00	22.500,00	45.640,00	69.336,00	44,13	33,48				
			CONSTRUÇÃO E BENEFICIAÇÃO DE VIAS E ARRUMAMENTOS	EMPREITADA	100,0			8.728.980,00	2.005.087,00	10.734.067,00	6.913.289,70	79,20	64,41				
			CONSTRUÇÃO DA PONTE DO CIM119 SOBRE O RIO FERREIRA P/ A LIGAÇÃO À EN209 - REBORDOSA/LORDELO	EMPREITADA	100,0												
			BENEFICIAÇÃO DA EN595	EMPREITADA	100,0			10,00	10,00	10,00	10,00						
			RECTIFICAÇÃO E PAVIMENTAÇÃO DA EN602 (PADRAO - CRISTELO)	EMPREITADA	100,0			10,00	10,00	10,00	10,00						
			REFORMAÇÃO DA EN602-1 (2ª FASE)	EMPREITADA	100,0			10,00	10,00	10,00	10,00						
			RECTIFICAÇÃO DA ESTRADA ENTRE A EN598-1 E A N319 DESDE AS CAVADAS	EMPREITADA	100,0			2011/01/02	2017/12/31	10,00	10,00						
			AQUIZIÇÃO E INSTALAÇÃO DE SEMÁFOROS NO CONCELHO	OUTRA	100,0			43.339,00	10.000,00	53.339,00	43.338,59	100,00	81,25				
			AQUIZIÇÃO E COLOCAÇÃO DE ARBOS PARA PASSARELOS	OUTRA	100,0			86.743,00	30.000,00	116.743,00	86.357,25	99,56	73,97				
			REQUALIFICAÇÃO DA EN209 EM LORDELO	EMPREITADA	100,0			2006/01/02	2017/12/31	100.000,00	100.000,00						
			MANSO E PONTE DA PICA	EMPREITADA	100,0			346.519,00		346.519,00	235.652,89	68,01	68,01				
			REQUALIFICAÇÃO DA AVENIDA DA REPÚBLICA	EMPREITADA	100,0			77.279,00		77.279,00	77.278,24	100,00	100,00				
			SINALIZAÇÃO HORIZONTAL E VERTICAL NAS ESTRADAS MUNICIPAIS	OUTRA	100,0			85.592,00	25.000,00	110.592,00	44.266,03	51,72	40,03				
			CONSTRUÇÃO E CONSERVAÇÃO DE ÁGUAS PLUVIAIS NO CONCELHO	EMPREITADA	100,0			613.359,00	240.000,00	853.359,00	576.953,08	94,06	67,61				
			PAVIMENTAÇÃO DA RUA ENTRE RIBEIROS - CÉTE	EMPREITADA	100,0			10,00		10,00	10,00						
			REQUALIFICAÇÃO DA RUA DO CAPELÃO - DUAS IGREJAS	EMPREITADA	100,0			2008/01/02	2011/12/31	34.493,00	34.493,00	34.492,38	100,00	100,00			
			PAVIMENTAÇÃO DA RUA DO PENEDO - VILEIA	EMPREITADA	100,0			10,00		10,00	10,00						
			REQUALIFICAÇÃO DA RUA DE TRANCOSO - RECAREI	EMPREITADA	100,0			10,00		10,00	10,00						
			PAVIMENTAÇÃO DA RUA DR. ACÁCIO JOSÉ ALVES PEREIRA - SOBROSA	EMPREITADA	100,0			10,00		10,00	10,00						
			PAVIMENTAÇÃO DA RUA S. JOÃO EVANGELISTA - V. COVA DE CARROS	EMPREITADA	100,0			10,00		10,00	10,00						
			PAVIMENTAÇÃO DO ACESSO À EMPRESA ONIPAM - RECAREI	EMPREITADA	100,0			10,00		10,00	10,00						
			ACESSO AO QUARTEL DA GNR DE LORDELO	EMPREITADA	100,0			128.524,00		128.524,00	128.523,64	100,00	100,00				
			CONSTRUÇÃO DO ACESSO AO CENTRO DE SAÚDE DE REBORDOSA	EMPREITADA	100,0			10,00	25.000,00	25.010,00	10,00						
			REQUALIFICAÇÃO DA RUA DO URAL - CASTELHOS DE CEPEDA	EMPREITADA	100,0			10,00		10,00	10,00						
			CONSTRUÇÃO DO ARRUMAMENTO DESDE A PISCINA DE PAREDES ATÉ À AVENIDA DOS BIPAREDES	EMPREITADA	100,0			10,00		10,00	10,00						
			CONSTRUÇÃO DE ACESSO AOS DEPOSITOS DE ÁGUA DE VANDOVA	EMPREITADA	100,0			10,00		10,00	10,00						
			ABERTURA DE ARRUMAMENTO EM SOBROSA PARA CUMPRIMENTO DE ACORDO DE CÉPENIA DE TERRENO PARA A ESCOLA EBI/JI DE SOBROSA	EMPREITADA	100,0			500.299,00	50.000,00	550.299,00	500.299,07	100,00	90,91				
			CONSTRUÇÃO DA PONTE SOBRE O RIO FERREIRA - LORDELO	EMPREITADA	100,0			10,00		10,00	10,00						
			EXECUÇÃO DE INFRAESTRUTURAS PARA CUMPRIMENTO DO ACORDO DE CÉPENIA DO TERRENO PARA A ESCOLA EBI/JI DE SOBROSA	EMPREITADA	100,0			83.089,00		83.089,00	83.088,10	100,00	100,00				
								20.287.374,00	5.735.727,00	26.023.101,00	15.960.496,48						
			A TRANSFERIR														

Handwritten signatures and initials on the right side of the page.

OBJECTIVO	CÓDIGO DA CLASSIFIC. ECONÓMICA	CÓDIGO/ANO/TIPO/NÚMERO DO PROJ. ACCÇÃO	DESCRIÇÃO	FORMA DE REALIZAÇÃO	FONTE DE FINANCIAMENTO	DATAS		MONTANTE PREVISTO			MONTANTE EXECUTADO			EXEC. FINAN. CETRA ANUAL % (a)	EXEC. FINAN. CETRA GLOBAL % (b)
						AC	AA	FC	ANO	ANOS SEQUENTES	TOTAL	ANOS ANTERIORES	ANO		
			A TRANSPORTAR ...					20.287.374,00	5.735.727,00	26.023.101,00	15.960.496,48				
	0401/0701040103	2012 I 13	EXECUÇÃO DE ARRUMAMENTO PARA CUMPRIMENTO DO ACORDO DE CEDÊNCIA DE TERRENO PARA O JARDIM CENTRAL DA SOBREIRA	EMPRESARIAL	100.0		2012/01/02	2012/12/31	10,00		10,00				
	0401/0701040103	2012 I 14	CONSTRUÇÃO DO ARRUMAMENTO DE ACESSO AO CENTRO ESCOLAR DE BALTAR	EMPRESARIAL	100.0		2012/01/02	2013/12/31	224.440,00		224.440,00			224.439,17	100.00
	0401/0701040103	2012 I 15	CONSTRUÇÃO DO ARRUMAMENTO DE ACESSO AO CENTRO ESCOLAR DE EITARÊS	EMPRESARIAL	100.0		2012/01/02	2013/12/31	10,00		10,00				
	0401/0701040103	2012 I 16	CONSTRUÇÃO DO ARRUMAMENTO DE ACESSO AO CENTRO ESCOLAR DE CETE	EMPRESARIAL	100.0		2012/01/02	2013/12/31	10,00		10,00				
	0401/0701040103	2012 I 17	CONSTRUÇÃO DO ARRUMAMENTO DE ACESSO AO CENTRO ESCOLAR DE DUAS IGREJAS	EMPRESARIAL	100.0		2012/01/02	2013/12/31	1.000,00		90.000,00			91.000,00	100.00
	0401/0701040103	2012 I 18	CONSTRUÇÃO DO ARRUMAMENTO DE ACESSO AO CENTRO ESCOLAR DE LOURDELO 1	EMPRESARIAL	100.0		2012/01/02	2013/12/31	10,00		10,00				
	0401/0701040103	2012 I 19	CONSTRUÇÃO DO ARRUMAMENTO DE ACESSO AO CENTRO ESCOLAR DE LOURDELO 2	EMPRESARIAL	100.0		2012/01/02	2013/12/31	49.147,00		49.147,00			49.146,75	100.00
	0401/0701040103	2012 I 20	CONSTRUÇÃO DO ARRUMAMENTO DE ACESSO AO CENTRO ESCOLAR DE RECARÉI	EMPRESARIAL	100.0		2012/01/02	2013/12/31	10,00		10,00				
	0401/0701040103	2012 I 21	CONSTRUÇÃO DO ARRUMAMENTO DE ACESSO AO CENTRO ESCOLAR DE REBOROSA 1	EMPRESARIAL	100.0		2012/01/02	2013/12/31	175.000,00		175.000,00			175.000,00	100.00
	0401/0701040103	2012 I 22	EXECUÇÃO DE ABERTURA DE ARRUMAMENTO NO MONTE IRRÃO P/CUMPRIMENTO DE ACORDO DE CEDÊNCIA DE TERRENOS	EMPRESARIAL	100.0		2012/01/02	2017/12/31	1.000,00		100.000,00			101.000,00	100.00
	0401/0701040103	2012 I 24	EXECUÇÃO DE ARRUMAMENTO PARA CUMPRIMENTO DO ACORDO DE CEDÊNCIA PARA CENTRO ESCOLAR DE VILELA	EMPRESARIAL	100.0		2012/01/02	2017/12/31	75.000,00		75.000,00			75.000,00	100.00
	0401/0701040103	2014 I 13	CONSTRUÇÃO DA VARIANTE À CIDADE DE PAREDES	EMPRESARIAL	100.0		2014/01/01	2017/12/31	10.000,00		10.000,00			10.000,00	100.00
	0401/0701040103	2014 I 14	CONSTRUÇÃO DA ALAMEDA FRONTAL AO CENTRO ESCOLAR DE VILELA	EMPRESARIAL	100.0		2014/01/01	2017/12/31	29.986,00		101.000,00			130.986,00	100.00
	0401/0701040103	2014 I 15	CONST. ARR. CUMPR. AC.CEDÊNCIA TERRENO P/ AMPLIACAO CENTEIRIO PARADA	EMPRESARIAL	100.0		2014/01/01	2017/12/31	10.000,00		10.000,00			10.000,00	100.00
	0401/0701040103	2014 I 16	CONST. ARR. CUMPR. AC.CEDÊNCIA TERRENO P/ CENTRO ESCOLAR CETE	EMPRESARIAL	100.0		2014/01/01	2017/12/31	24.273,00		136.000,00			160.273,00	100.00
	0401/0701040103	2014 I 17	REABILITACAO DA CRIP	EMPRESARIAL	100.0		2014/01/01	2017/12/31	10,00		10,00			10,00	100.00
	0401/0701040103	2016 I 18	ALARGAMENTO DA RUA POÇOS DO LINHO EM ASTOMIL	EMPRESARIAL	100.0		2016/01/01	2017/12/31	50.000,00		50.000,00			50.000,00	100.00
	0401/0701040103	2016 I 19	REQUALIFICAÇÃO DA AV.13 DE MAIO EM DUAS IGREJAS	EMPRESARIAL	100.0		2016/01/01	2017/12/31	100.000,00		100.000,00			100.000,00	100.00
	0401/0701040103	2016 I 20	CONSTRUÇÃO ARRUMAMENTO DE LIGAÇÃO DA AV. JOSÉ FERREIRA DA CRUZ EM VILELA À GNR EM LOURDELO	EMPRESARIAL	100.0		2016/01/01	2017/12/31	100.000,00		100.000,00			100.000,00	100.00
	0401/0701040103	2016 I 21	EXECUÇÃO DO NOVO ACESSO À ESCOLA SECUNDÁRIA DE LOURDELO	EMPRESARIAL	100.0		2016/01/01	2017/12/31	50.000,00		50.000,00			50.000,00	100.00
	0401/0701040103	2016 I 22	CONSTRUÇÃO DO ARRUMAMENTO DE LIGAÇÃO DA E.N. 209 A PARTEIRA EM LOURDELO	EMPRESARIAL	100.0		2016/01/01	2017/12/31	100.000,00		100.000,00			100.000,00	100.00
	0401/0701040103	2016 I 23	PAVIMENTAÇÃO DA RUA RUI BARRIOS EM LOURDELO	EMPRESARIAL	100.0		2016/01/01	2017/12/31	50.000,00		50.000,00			50.000,00	100.00
	0401/0701040103	2016 I 24	CONSTRUÇÃO DA RUA ROTA DOS MÓVEIS EM LOURDELO	EMPRESARIAL	100.0		2016/01/01	2017/12/31	125.000,00		125.000,00			125.000,00	100.00
	0401/0701040103	2016 I 25	CONSTRUÇÃO DA RUA DE ACESSO AO PARQUE DE MARGAIA EM LOURDELO	EMPRESARIAL	100.0		2016/01/01	2017/12/31	10.000,00		10.000,00			10.000,00	100.00
	0401/0701040103	2016 I 26	CONSTRUÇÃO DO ARRUMAMENTO DE LIGAÇÃO DA AVENIDA DA ZONA INDUSTRIAL EM REBOROSA À 441 EM GANDRA	EMPRESARIAL	100.0		2016/01/01	2017/12/31	100.000,00		100.000,00			100.000,00	100.00
	0401/0701040103	2016 I 27	CONSTRUÇÃO DA ROTUNDA NO CRUAMENTO DA AV. DOS BOMBEIROS VOLUNTÁRIOS COM A AVENIDA DE S. MIGUEL EM REBOROSA	EMPRESARIAL	100.0		2016/01/01	2017/12/31	10,00		10,00			10,00	100.00
	0401/0701040103	2016 I 28	REQUALIFICAÇÃO DA AV. PAZ DE MANUEL PINTO DE ABEU EM SOBROSA	EMPRESARIAL	100.0		2016/01/01	2017/12/31	110.000,00		110.000,00			110.000,00	100.00
	0401/07011503	2016 I 29	IMPLEMENTAÇÃO DO PLANO DE SEGURANÇA ROBOVIÁRIO	OUTRA	100.0		2016/01/01	2017/12/31	25.000,00		25.000,00			25.000,00	100.00
3.4.			Conércio e turismo					42.580,00	55.000,00		97.580,00			42.549,15	43.60
3.4.1.			Mercados e Feiras					42.129,00			42.129,00			42.118,65	99.98
	08/070101	01	AQUISIÇÃO DE TERRENOS	OUTRA	100.0		2002/05/02	2017/12/31	42.119,00		42.119,00			42.118,65	100.00
	08/0701040106	02	CONSTRUÇÃO DO NOVO MERCADO E FEIRA DE PAREDES	EMPRESARIAL	100.0		2002/05/02	2017/12/31	10,00		10,00			10,00	100.00
	08/07011502	04	ESTUDOS E PROJETOS	OUTRA	100.0		2002/05/02	2017/12/31	451,00		55.000,00			430,50	0.78
3.4.2.			Turismo					10,00			10,00			10,00	100.00
	05/070101	01	AQUISIÇÃO DE TERRENOS	OUTRA	100.0		2002/05/02	2017/12/31	10,00		10,00			10,00	100.00
	05/07011503	03	PROMOCAO TURISTICA DO CONCELHO	OUTRA	100.0		2010/04/28	2017/12/31	431,00		431,00			430,50	99.88
	05/07010409	04	SINALIZACAO E INFORMACAO TURISTICA	OUTRA	100.0		2010/05/28	2017/12/31							99.88
			A TRANSPORTAR ...					20.659.860,00	7.252.737,00	27.912.597,00	16.276.631,55			16.276.631,55	



 136

OBJETIVO	CÓDIGO DA CLASSIFIC. ECONÔMICA	CÓDIGO/ANO/TIPO/NÚMERO DO PROJ. ACÇÃO	DESCRIÇÃO	FORMA DE REALIZAÇÃO	FONTE DE FINANCIAMENTO			DATAS		MONTANTE PREVISTO			MONTANTE EXECUTADO		EXEC. FINAN. ANUAL CTEIRA % (a)	EXEC. FINAN. GLOBAL CTEIRA % (b)	
					AC	PA	FC	ANO	INICIO	FIM	ANO	ANOS SEQUINTE	TOTAL	ANOS ANTERIORES			TOTAL
									A TRANSPORTAR ...								
	05/07010499	05	2006 I 27	CONSTRUÇÃO DO PARQUE DE CAMPISMO MUNICIPAL EM AGUIAR DE SOUSA		100.0		2010/10/06	2017/12/31			7.252.737,00	27.912.597,00	16.276.631,55	16.276.631,55		
	05/07011502	06	2010 I 25	ESTUDOS E PROJETOS		100.0		2010/01/02	2017/12/31			10,00	10,00				
				Outras funções								65.000,00	65.010,00				
4.				Diversas não especificadas								10,00	65.010,00				
4.3.	05/07011503	06	2007 I 140	UNIVERSIDADE SENIOR		100.0		2010/10/07	2017/12/31			10,00	10,00				
	06/07010499	02	2014 I 20	CONSTRUÇÃO DA CASA DA JUVENTUDE		100.0		2014/01/01	2017/12/31			65.000,00	65.000,00				
TOTAL GERAL												7.372.737,00	28.032.617,00	16.276.631,55	16.276.631,55	78,78	58,06

Anotações

- a) Execução Financeira Anual = (Executado no Ano * 100) / Previsto no Ano
- b) Execução Financeira Global = (Total Executado * 100) / (Realizado em Anos Anteriores + Total Previsto)

Em ___ de _____ de _____

Em ___ de _____ de _____

Re-37

[Handwritten signatures and initials]

TR-38



Handwritten signatures and initials, including 'MIG', '9/7', 'H', 'K', 'C', 'S', 'C', 'M', and 'A', arranged vertically on the right side of the page.

Execução do PAM

OBJECTIVO	CÓDIGO DA CLASSIFIC. ECONÓMICA	CÓDIGO/ANO/TIPO/NÚMERO DO PROJ. ACÇÃO	DESCRIÇÃO	FORMA DE REALIZAÇÃO	FONTE DE FINANCIAMENTO		DATAS		MONTANTE PREVISTO		MONTANTE EXECUTADO		EXEC. FINANC. CEIRA ANUAL % (a)	EXEC. FINANC. GLOBAL % (b)
					AC	AA	FC	ANO	INICIO	FIM	ANOS ANTERIORES	ANO		
								A TRANSFERIR ...	960.811,00	1.311.769,00	2.272.580,00	560.510,60	560.510,60	
			ENCONTROS ARTES	OUTRA	100,0			2011/01/02	2017/12/31	14.000,00		14.000,00	100,00	
			FESTIVAL TEATRO AMADOR - CANDIDATURA PROJETO - PORTUGAL 2020	OUTRA	15,0	85,0		2016/01/01	2017/12/31	6.000,00		6.000,00	100,00	
			FEIRA DO LIVRO - CANDIDATURA PROJETO - PORTUGAL 2020	OUTRA	15,0	85,0		2016/01/01	2017/12/31	300,00	5.100,00	6.000,00	100,00	100,00
			REDES DE APRENDIZAGEM EM ACÇÃO - CANDIDATURA PROJETO - PORTUGAL 2020	OUTRA	15,0	85,0		2016/01/01	2017/12/31	100,00		100,00	100,00	
			CAMPOS DE APRENDIZAGEM - CANDIDATURA PROJETO - PORTUGAL 2020	OUTRA	15,0	85,0		2016/01/01	2017/12/31	1,00	40.000,00	40.001,00	100,00	
			DISPOSITIVOS DE PROMOÇÃO QUALIDADE E DAS APRENDIZAGENS - CANDIDATURA PORTUGAL 2020	OUTRA	15,0	85,0		2016/01/01	2017/12/31	1,00	20.000,00	20.001,00	100,00	
2.5.2.			Desporto, recreio e lazer	OUTRA	100,0			2011/01/02	2017/12/31	14.580,00	14.580,00	13.715,67	94,07	94,07
2.5.3.			SEMANA DA JUVENTUDE	OUTRA	100,0			2011/01/02	2017/12/31	14.580,00	14.580,00	13.715,67	94,07	94,07
			Outras actividades cívicas e religiosas	OUTRA	100,0			2014/01/02	2017/12/31	67.400,00	67.500,00	62.136,44	92,19	92,05
			FESTAS DA CIDADE	OUTRA	100,0			2014/01/02	2017/12/31	62.400,00	62.400,00	62.136,44	99,58	99,58
			ESTUDIO BANDAS DE GARAGEK	OUTRA	100,0			2016/01/01	2017/12/31	5.000,00	100,00	5.100,00	100,00	
3.			Funções económicas	OUTRA	100,0			2.500,00		2.500,00		2.500,00	100,00	
3.5.			Outras funções económicas	OUTRA	100,0			34.000,00		34.000,00	34.000,00	3.000,00	8,82	8,82
3.5.2.			ACTIVIDADES ECONÓMICAS	OUTRA	100,0			34.000,00		34.000,00	34.000,00	3.000,00	8,82	8,82
			ART ON CHAIR	OUTRA	100,0			33.700,00		33.700,00	33.700,00	3.000,00	8,90	8,90
			ACADESMIA PAP VIRTUAL	OUTRA	100,0			2.000,00		2.000,00		2.000,00	100,00	
			ACADESMIA RTP	OUTRA	100,0			7.400,00		7.400,00		7.400,00	100,00	
			ACADESMIA ANTEANA 3	OUTRA	100,0			500,00		500,00		500,00	100,00	
4.			Outras funções entre administrações	OUTRA	100,0			1.074.194,00		303.365,00	1.377.559,00	930.103,16	86,59	86,52
4.2.			TRANSFERENCIA - SUBSÍDIOS ÀS ASSOCIAÇÕES DO CONCELHO	OUTRA	100,0			589.961,00		298.365,00	888.326,00	523.556,44	88,74	88,74
			CONTRATOS PROGRAMA DESENVOLVIMENTO DESPORTIVO	OUTRA	100,0			121.961,00		121.961,00	121.961,00	61.458,89	50,39	50,39
			FEIRA DAS ASSOCIAÇÕES - CANDIDATURA PROJETO - PORTUGAL 2020	OUTRA	15,0	85,0		2016/01/01	2017/12/31	240.000,00	5.100,00	240.000,00	100,00	
								A TRANSFERIR ...	1.673.155,00	1.676.234,00	3.349.389,00	1.168.919,15	1.168.919,15	

[Handwritten signatures and initials]

OBJECTIVO	CÓDIGO DA CLASSIFIC. ECONÓMICA	CÓDIGO/ANO/TIPO/NÚMERO DO PROJ. ACCÃO	DESCRIÇÃO	FORMA DE REALIZAÇÃO	FONTE DE FINANCIAMENTO			DATAS		MONTANTE PREVISTO		MONTANTE EXECUTADO		EXEC. FINAN. ANUAL % (a)	EXEC. FINAN. GLOBAL % (b)
					AC	AA	FC	ANO INICIO	FIM	ANO	ANOS SEGUINTE	TOTAL	ANOS ANTERIORES		
4.3.	03	2009 A 18	Diversas não especificadas					A TRANSPORTAR ...		1.673.155,00	1.676.234,00	1.168.919,15	1.168.919,15		
	0102/04050104	2008 A 18	ASSOCIAÇÃO DE MUNICÍPIOS VALE DO SOUSA/COMUNIDADE URBANA (A TRANSFERIR)	OUTRA	100.0			2008/01/02 2017/12/31		484.233,00	5.000,00	489.233,00	406.546,72	83.96	83.10
	0102/08050104	2008 A 18								380.333,00	5.000,00	385.333,00	333.532,72	87,69	86,56
	04	2010 A 30	COMUNIDADE INTERMUNICIPAL DO TRMESA E SOUSA - CIM-TS	OUTRA	100.0			2010/01/02 2013/12/31		334.578,00			290.044,85	86,69	
	0102/04050108	2010 A 30								45.755,00			43.487,87	95,05	
	0102/08050108	2010 A 30								29.900,00		29.900,00			
	0102/04050108	2014 A 6	ÁREA METROPOLITANA DO PORTO	OUTRA	100.0			2014/01/02 2017/12/31		21.000,00		74.000,00	73.014,00	98,67	98,67
								TOTAL GERAL		2.157.388,00	1.681.234,00	3.838.622,00	1.575.465,87	73,03	41,04

Anotações

- a) Execução Financeira Anual = (Executado no Ano * 100) / Previsto no Ano
- b) Execução Financeira Global = (Total Executado * 100) / (Realizado em Anos Anteriores + Total Previsto)

Em ____ de _____ de _____

Em ____ de _____ de _____

R.41

[Handwritten signatures and initials]

Fe. 42



MIG
MIG
MIG
MIG
MIG
MIG
MIG
MIG
MIG
MIG

Fluxos de Caixa

RESUMO DOS FLUXOS DE CAIXA

FE-43

ENTIDADE

MP

MUNICIPIO DE PAREDES

ANO 2016

PAG. 1

Recebimentos			Pagamentos		
Saldo da gerência anterior		3.443.698,59	Despesas orçamentais		52.781.821,24
Execução orçamental	1.072.056,65		Correntes	29.440.571,11	
Operações de tesouraria ...	2.371.641,94		Capital	23.341.250,13	
Receitas orçamentais		52.582.860,14	Operações de tesouraria		3.192.349,41
Correntes	38.603.562,40		Saldo para a gerência seguinte ...		3.750.464,06
Capital	13.961.997,62		Execução orçamental	873.095,55	
Outras	17.300,12		Operações de tesouraria	2.877.368,51	
Operações de tesouraria		3.698.075,98	Total		59.724.634,71
Total		59.724.634,71			

ORGÃO EXECUTIVO

Em ___ de _____ de ____

ORGÃO DELIBERATIVO

Em ___ de _____ de ____

[Handwritten signatures and initials]

Fo. 44

MIG
M
M
M
C. B. S.
C.
M.



Contas de Ordem

Tr. 65

ENTIDADE

MP

MUNICIPIO DE PAREDES

Período: 2016/01/02 a 2016/12/31

ANO 2016

PAG. 1

Código	Descrição	Valores		Código	Descrição	Valores	
	SALDO DA GERÊNCIA ANTERIOR		10.871.262,36		GARANTIAS E CAUÇÕES ACIONADAS		
	GARANTIAS E CAUÇÕES	10.871.125,34			CLIENTES E UTENTES C/ CAUÇÕES		
	RECIBOS PARA COBRANÇA	137,02			FORNECEDORES DE IMOBILIZADO		
	CLIENTES E UTENTES C/ CAUÇÕES				GARANTIAS E CAUÇÕES DEVOLVIDAS	1.117.863,89	
	FORNECEDORES DE IMOBILIZADO				CLIENTES E UTENTES C/ CAUÇÕES		
	GARANTIAS E CAUÇÕES PRESTADAS		170.839,79		FORNECEDORES DE IMOBILIZADO		
	CLIENTES E UTENTES C/ CAUÇÕES				RECEITA VIRTUAL COBRADA		
	FORNECEDORES DE IMOBILIZADO				RECEITA VIRTUAL ANULADA		3,00
	RECEITA VIRTUAL LIQUIDADA				SALDO PARA A GERENCIA SEGUINTE	9.924.235,26	
	Total geral		11.042.102,15		GARANTIAS E CAUÇÕES	9.924.101,24	
					RECIBOS PARA COBRANÇA	134,02	
					CLIENTES E UTENTES C/ CAUÇÕES		
					FORNECEDORES DE IMOBILIZADO		
					Total geral		11.042.102,15

[Handwritten signatures and initials on the right side of the table]

Em ___ de _____ de ____

Em ___ de _____ de ____

Fe. 46

MIG
07
H
B
C
C
M.
L



Operações de Tesouraria

ENTIDADE		OPERAÇÕES DE TESOUREARIA					DATA	ANO	PAGINA
MP		Período: 2016/01/01 a 2016/12/31					2017/04/11	2016	1
COD. CONTA	TERCEIRO	DESIGNAÇÃO	SALDO DA GERÊNCIA ANTERIOR		MOVIMENTO ANUAL		SALDO PARA A GERÊNCIA SEGUINTE		
			DEVEDOR	CRETOR	DEBITO	CREDITO	DEVEDOR	CRETOR	
21		CLIENTES/CONTRIBUINTE/UTENTES		48.115,56	9.304,99	56.062,30		94.872,87	
21.7		CLIENTES E UTENTES C/CAUÇÕES		48.115,56	9.304,99	56.062,30		94.872,87	
21.7.1		Cauções, Loteamentos e Obras		7.486,03				7.486,03	
	1590	CAUCOES/GARANTIAS/OUTROS		2.033,96				2.033,96	
	3874	HABCOB-PROMOCAO IMOBILIARIA, LDA.		24,00				24,00	
	5089	MARIA DA CONCEICAO A.M.VASCONCELOS		700,00				700,00	
	5954	CARLOS ANTONIO MOREIRA CARDOSO		253,48				253,48	
	6157	ANA MARIA DE SOUSA PEREIRA		3.057,00				3.057,00	
	6689	MARIA ILIDIA NEVES BATISTA		1.417,59				1.417,59	
21.7.2		Cauções de Licenciamento Sanitário		228,55				228,55	
21.7.3		Cauções - Outros		40.400,98	9.304,99	56.062,30		87.158,29	
	160	ACACIO DA CARIDADE FERREIRA & IRMAO, S.A.		644,88				644,88	
	293	FRANCISCO FERREIRA BARROS, LDA		780,00				780,00	
	344	NORAQUA - CONSULTORES DE ENGENHARIA, LDA		250,00				250,00	
	569	ASSOCIACAO EMPRESARIAL DE PAREDES		250,00				250,00	
	623	JOSE V. PINTO, MENDES, PAIVA & CORREIA, SA		385,72				385,72	
	1126	ADELINA MOREIRA DIAS		44,89				44,89	
	1169	JOSE PEDRO NOGUEIRA DE SOUSA NUNES		250,00				250,00	
	1344	ASSOCIAÇÃO DE ESTUDANTES DO INSTITUTO SUPERIOR DE CIENCIAS DA SAUDE		1.247,00				1.247,00	
	1374	MARGARIDA MARIA OLIVEIRA ROCHA		150,00				150,00	
	1590	CAUCOES/GARANTIAS/OUTROS		6.910,74				6.910,74	
	2133	CONSTRUCOES JFS-JOAO FERNANDES DA SILVA, LDA		51,30				51,30	
	2171	MANUEL JOAQUIM COELHO JORGE				1.500,00		1.500,00	
	2220	CASA DO BENFICA EM PAREDES			199,52	199,52			
	2546	ANTONIO ALVARO ROCHA VALE		498,80				498,80	
	2574	LUISA MARIA BAPTISTA GONCALVES DELGADO		750,00				750,00	
	3523	PEDRO PEDROSO - INSTALAÇÕES ELECTRICAS, LDA.		150,00				150,00	
	3547	TENGELMAN PORTUGAL, LDA		500,00				500,00	
	3631	PRELAGO - UNIPESSOAL, LDA PRE-FABRICADOS E EQUIP. URBANOS		660,00				660,00	
	3672	GESTEIXO-GESTAO IMOBILIARIA SA		600,00				600,00	
	3795	NOS COMUNICACOES, S.A.		13.900,00	2.000,00	2.800,00		14.700,00	
	3809	MARIA CUSTODIA MOUTINHO SOUSA MEIRELES		50,00				50,00	
	4070	PROMOV REBORDOSA - ASSOCIACAO SOCIAL, CULTURAL, DESPORTIVA E RECREATIVA		124,70				124,70	
	4099	FIELDI - COMERCIO DE COMBUSTIVEIS, LDA		300,00				300,00	
	4171	ZON TV CABO PORTUGAL, S.A.		3.000,00				3.000,00	
	4186	ANTONIO JOSE GOUVEIA RODRIGUES		1.870,50				1.870,50	
	4993	AMANDIO DIAS - ARQUITECTO, LDA		2.225,00	2.225,00				
	5065	FREGUESIA DE AGUIAR DE SOUSA		250,00				250,00	
	5707	VASCO RIBEIRO (ADVOGADO)		500,00				500,00	
	5906	FREGUESIA DE CRISTELO			623,50	623,50			
	6357	AUGUSTO MOREIRA		2.810,45	2.810,45				
	6562	COMISSÃO DE FESTAS DE N. SRA. DO BOM DESPACHO DE RECAREI			498,80	498,80			
	7657	FREGUESIA DE GANDRA		1.247,00				1.247,00	
	7817	FREGUESIA DE PAREDES			124,70	124,70			
	9216	EURICO FERREIRA SA				1.500,00		1.500,00	
	9298	VISABEIRA - SOCIEDADE TÉCNICA DE OBRAS E PROJETOS, L.DA				7.000,00		7.000,00	
	9386	MANUEL LUIS DE SOUSA PINTO				37.492,76		37.492,76	
	9630	ADRIANO DA SILVA ALVES			374,10	374,10			
	9639	PEDRO ANDRE MOREIRA LOPES			199,52	199,52			
	9660	ANTONIO FERREIRA DE SOUSA RIOS				500,00		500,00	
	9711	SECRET ARGUMENT- COMPRA , VENDA E DISTRIBUIÇÃO LDA				2.500,00		2.500,00	
	9727	GRUPO ZES PEREIRA DE SANTO ESTEVAO DE VILELA			249,40	249,40			
	9997	JOAQUIM AUGUSTO DE SOUSA TELES				500,00		500,00	
24		ESTADO E OUTROS ENTES PÚBLICOS		158.367,11	2.103.789,12	2.071.444,20		126.022,19	
24.2		Retenção de impostos sobre rendimentos		75.044,70	822.537,01	810.284,15		62.791,84	
24.2.1		Trabalho dependente (101)		66.095,55	799.118,70	793.405,15		60.382,00	
A TRANSPORTAR ...				114.211,11	808.423,69	849.467,45		155.254,87	

Fr-h7

Handwritten signatures and initials:
 HIGP
 JFM
 KC
 JH
 S
 JBS
 M
 M.

ENTIDADE		OPERAÇÕES DE TESOUREARIA				DATA	ANO	PAGINA
MP		Período: 2016/01/01 a 2016/12/31				2017/04/11	2016	2
COD. CONTA	TERCEIRO	DESIGNAÇÃO	SALDO DA GERÊNCIA ANTERIOR		MOVIMENTO ANUAL		SALDO PARA A GERÊNCIA SEGUINTE	
			DEVEDOR	CREADOR	DEBITO	CREDITO	DEVEDOR	CREADOR
		TRANSPORTE ...		114.211,11	808.423,69	849.467,45		155.254,87
24.2.2		Trabalho independente (102)		1.153,90	9.373,38	10.629,32		2.409,84
24.2.5		Pensoes (103)			69,00	69,00		
24.2.7		IRC-Prediais (201)		6.171,17	6.171,17			
24.2.9		Sobre outros rendimentos/Valores Ret.p/Ent.Púb.		1.624,08	7.804,76	6.180,68		
24.5		Contribuições para a Segurança Social		83.322,41	1.281.252,11	1.261.160,05		63.230,35
24.5.1		Caixa Geral de Aposentações		58.591,23	702.653,43	691.588,55		47.526,35
24.5.1.1		CGA-Descontos do Pessoal		58.591,23	702.653,43	691.588,55		47.526,35
24.5.2		ADSE		458,28	293.597,87	293.179,09		39,50
24.5.2.1		ADSE-Descontos de Pessoal		458,28	293.597,87	293.179,09		39,50
24.5.3		Inst.Gestão Finan.da Segurança Social-Regime Geral		24.272,90	285.000,81	276.392,41		15.664,50
24.5.3.1		IGFSS-Descontos do Pessoal		24.272,90	281.344,39	272.735,99		15.664,50
24.5.3.3		IGFSS-DESCONTOS REF. AO N°3 ART. 198° LEI N° 110/2009, 16/09			3.656,42	3.656,42		
26		OUTROS DEVEDORES E CREDITORES		2.165.159,27	1.079.255,30	1.570.569,48		2.656.473,45
26.1		Fornecedores de imobilizado		2.160.135,06	908.365,73	1.400.399,23		2.652.168,56
26.1.4		Fornecedores Imobilizado c/ Garantias		2.160.135,06	908.365,73	1.400.399,23		2.652.168,56
26.1.4.1		Fornecedores Imobilizado - Individual		2.160.135,06	908.365,73	1.400.399,23		2.652.168,56
	113	IRMAOS MAGALHAES, S.A.		982,50				982,50
	160	ACACIO DA CARIDADE FERREIRA & IRMAO, S.A.		374.903,40	298.687,04	267.320,13		343.536,49
	252	M. SANTOS & C°, S.A.		329.691,00	274.244,06	120.558,31		176.005,25
	253	CUNHA DUARTE, S.A.		45.449,45				45.449,45
	254	CONSTRUCOES SILVA LOPES & MOREIRA, LDA		24.809,74	12.723,68	59.934,56		72.020,62
	268	SERVICOS MUNICIPALIZADOS DO AMBIENTE DE PAREDES		9.812,09		8.794,41		18.606,50
	271	MOTA-ENGL, PAVIMENTACOES, S.A.		25.220,50	10.373,00			14.847,50
	293	FRANCISCO FERREIRA BARROS, LDA		11.068,84	5.979,96			5.088,88
	341	MAXIFLOR - PROMOCAO E COMERCIALIZACAO DE PLANTAS, IMP. E EXP., LDA		2.435,00				2.435,00
	346	SCAL-SOCIEDADE DE CONSTRUCOES ALBERTO LEAL,S.A		384,36	384,36			
	350	FERNANDO L. GASPAR - SINALIZACAO E EQUIP. RODOVIARIOS, S.A.		2.844,54		4.176,04		7.020,58
	353	NORLABOR - ENGENHARIA E CONSTRUCAO, S.A.		57.900,59	6.392,82			51.507,77
	408	TRICA-SOCIEDADE DE CONSTRUCOES,LDA		2.742,77				2.742,77
	419	FUNDACAO DE BRONZES D ARTE LAGE, LD.A		2.444,12				2.444,12
	511	MILPRUMOS - CONSTRUCOES, S.A.		4.799,87				4.799,87
	536	ALFA TENIS - CAMPO DE TENIS, LDA		1.827,90				1.827,90
	540	SERAL - SOCIEDADE DE EMPREITADAS RIBEIROS ALTOS, LDA		1.444,78				1.444,78
	582	PEDREIRA DAS LAGES - EXPLORACAO DE GRANITOS, CONST. CIVIL E OBRAS PUBLICAS, LDA		4.319,51				4.319,51
	593	NUNES CORREIA - INDUSTRIAS TERMICAS DO NORTE, LDA		3.849,13	1.785,10	2.810,97		4.875,00
	604	BINITER - ALUGUER DE MAQUINAS DE TERRAPLANAGEM, LDA		4.932,47				4.932,47
	634	JOSE DA COSTA COSTEIRA E FILHOS, LDA - COPIL		29.392,90				29.392,90
	637	BRICANTEL - COMERCIO DE MATERIAL ELECTRICO DE BRAGANCA, LDA		11.791,25	8.843,44	7.500,00		10.447,81
	657	RENET REDES DE ENERGIA TELECOMUNICACOES, LDA		419,86				419,86
	764	JAMO - CONSTRUCAO E ENGENHARIA CIVIL, LDA		338.720,17		114.997,74		453.717,91
	781	ECORRUMO - CONSTRUCAO CIVIL E SERVICOS AMBIENTAIS, S.A.		6.578,27				6.578,27
	928	MARGASIL - SOCIEDADE DE CONSTRUCOES, LDA		153,25				153,25
	937	SERRALHARIA BIFURA,LDA		28,90				28,90
	970	LUIS GONZAGA - CONSTRUCOES, LDA				18.285,74		18.285,74
	1485	EUSEBIOS & FILHOS, S.A.		2.190,04	2.190,04			
	1590	CAUCOES/GARANTIAS/OUTROS	81.147,52			166.865,02		85.717,50
	2389	HIGINO PINHEIRO & IRMAO, S.A.		58.129,48		31.485,50		89.614,98
	2450	MASSA INSOLVENTE DE URBITAMEGA - SOC. DE CONSTRUCOES DO TAMEGA, LDA		445,55	445,55			
	2572	TRIQUIMICA - SOLUCOES QUIMICAS E AMBIENTAIS, S.A.		2.378,92				2.378,92
	3081	IRMAOS MOREIRAS, S.A.		104.951,94	32.825,97	51.722,37		123.848,34
	3146	LABORARTIS - SOCIEDADE DE CONSTRUCOES, LDA		6.203,41				6.203,41
		A TRANSPORTAR ...		2.366.617,73	3.021.459,84	3.527.905,73		2.873.063,62

Re-48

HG
 DG
 BL
 H
 S
 P.300
 CH
 H
 H

ENTIDADE		OPERAÇÕES DE TESOUREARIA						DATA	ANO	PAGINA
MP		Período: 2016/01/01 a 2016/12/31						2017/04/11	2016	3
COD. CONTA	TERCEIRO	DESIGNAÇÃO	SALDO DA GERÊNCIA ANTERIOR		MOVIMENTO ANUAL		SALDO PARA A GERÊNCIA SEGUINTE			
			DEVEDOR	CREADOR	DEBITO	CREDITO	DEVEDOR	CREADOR		
		TRANSPORTE ...		2.366.617,73	3.021.459,84	3.527.905,73		2.873.063,62		
	3308	FERREIRA CONSTRUCOES, S.A.		441,14	441,14					
	3340	JAIME QUEIROS RIBEIRO, S.A.		1.196,80				1.196,80		
	3348	ANTUNES & DURAES, LDA		22.053,48				22.053,48		
	3631	PRELAGO - UNIPessoal, LDA PRE-FABRICADOS E EQUIP. URBANOS		660,00				660,00		
	3919	CIBERARQ - ARQUITECTURA, URBANISMO E DESIGN, LDA		224,63	224,63					
	4364	MASSA INSOLVENTE DE VIEIRA, ESPOSA & FILHOS, LDA		10.715,15				10.715,15		
	4365	M. COUTO ALVES, S.A.		31.044,10				31.044,10		
	4626	MARIO ROCHA - EMPREITEIRO DE OBRAS PUBLICAS, LDA		25.660,21	1.480,43	9.729,17		33.908,95		
	4771	HORTO ALEGRIA DO NORTE, LDA		3.440,11		9.902,02		13.342,13		
	4823	MANUEL TEIXEIRA, LDA		1.489,71				1.489,71		
	4925	BEIRACOM - CONSTRUTORES, LDA		47.760,51	50.389,13	30.890,36		28.261,74		
	5013	MANUEL LUIS DE SOUSA PINTO - CONSTRUCOES, LDA		1.584,55		7.723,41		9.307,96		
	5195	SOCORANS - SOCIEDADE DE CONSTRUCOES, UNIPessoal, LDA		236,00				236,00		
	5341	JCS - JOAQUIM COELHO DA SILVA, S.A.		84.958,26		94.194,07		179.152,33		
	5342	ALCINO FERREIRA SOARES, LDA		44.510,49		5.571,23		50.081,72		
	5641	SERRALHARIA RIBEIRO & CUNHA, LDA		4.503,46	1.470,00	4.629,19		7.662,65		
	5702	LUCIO DA SILVA AZEVEDO & FILHOS, S.A.		46.693,61		70.635,07		117.328,68		
	5704	CONSTRUCOES GABRIEL A.S. COUTO, S.A.		81.186,02	62.326,72	18.426,63		37.285,93		
	5724	LUSOCOL - SOCIEDADE LUSA DE CONSTRUCOES, LDA				1.734,52		1.734,52		
	5794	ANTUNES & DURAES - PARQUES INFANTIS, LDA		2.476,60				2.476,60		
	5820	SOLTRAFEGO - SOLUCOES DE TRANSITO, ESTACIONAMENTO E COMUNICACOES, S.A.		2.759,75		4.088,55		6.848,30		
	5833	PAVIMENTACOES ANTONIO RODRIGUES DA SILVA & FILHOS, LDA		210,00				210,00		
	5871	TELE-RITMO, INSTALACOES ELECTRICAS, LDA		6.764,48	1.295,37	4.395,14		9.864,25		
	5948	CONSTRUCOES - EUROPA AR-LINDO, S.A.		65.138,29		3.659,81		68.798,10		
	6051	S. PINTOS - ENGENHARIA E CONSTRUCAO, S.A.		25.021,02		5.615,59		30.636,61		
	6169	EDILAGES, S.A.		31.010,33				31.010,33		
	6181	GEOMA - GEOTECNIA E MECANICA DOS SOLOS, LDA		5.882,00				5.882,00		
	6211	JOSE FERREIRA CANCELA DA SILVA		13.979,62		2.663,20		16.642,82		
	6242	CONSTRUCOES TINOCO GOMES, LDA		16.348,35	16.348,35					
	6362	COMASA - CONSTRUCAO CIVIL E OBRAS PUBLICAS, LDA		32.524,66	25.168,27			7.356,39		
	6413	NBO - ENGENHARIA E AMBIENTE, S.A.		6.824,23	11.800,85	4.976,62				
	6421	DOMINGOS MOREIRA DOS SANTOS & FILHOS - SOC. DE CONSTRUCOES, LDA		19.759,55	57.334,93	123.607,98		86.032,60		
	6444	CONSTRUCOES REFOIENSE, LDA		39.772,67		8.975,07		48.747,74		
	6550	PEDRIFIEL - SOCIEDADE DE EXPLORACAO DE GRANITOS, LDA		15.767,63				15.767,63		
	6636	SERRALHARIA 32 - UNIPessoal, LDA		4.164,00	2.300,40			1.863,60		
	6686	CONCEITO RECENTE - UNIPessoal, LDA		914,38				914,38		
	6731	EDINORTE - EDIFICACOES NORTENHAS, S.A.		13.470,89	22.014,69	26.699,22		18.155,42		
	6732	COSTEIRA - ENGENHARIA E CONSTRUCAO, S.A.		29.124,80				29.124,80		
	6761	GUALDIM ANCIAES AMADO & FILHOS, LDA		14.933,93				14.933,93		
	6862	TTW - SOLUCOES E SERVICOS AVANÇADOS, S.A.		1.646,67				1.646,67		
	7250	VECTOR LINEAR, LDA			895,80	1.493,00		597,20		
	7750	SERRALHARIA A R - UNIPessoal, LDA		1.610,00		4.727,00		6.337,00		
	7979	MACEPE NORTE, LDA		1.528,79				1.528,79		
	7982	AGOSTINHO SOUSA PINTO & FILHOS - TERRAPLANAGENS, LDA				7.870,00		7.870,00		
	8379	MAIPEXSPORT, S.A.		3.294,82		1.139,43		4.434,25		
	8723	CARIDADE, SOARES, ROCHA & RODRIGUES, LDA		200,39		38.931,00		39.131,39		
	9251	ISETE - INOVACAO, SOLUCOES ECONOMICAS E TECNOLOGIAS ECOLOGICAS, S.A.		4.550,00		16.993,69		21.543,69		
	9290	DVM GLOBAL, S.A.				14.839,65		14.839,65		
	9609	GONDOROUTE, LDA				10.036,97		10.036,97		
	9840	LIMITEBASE, SA				11.800,85		11.800,85		
26.3		Sindicatos		1.615,18	20.493,72	19.631,58		753,04		
26.3.1		Sindicatos		1.452,77	14.551,72	13.686,04		587,09		
26.3.1.1		STAL - Sindicato Trabalhadores Adm. Local		400,52	4.958,95	4.955,52		397,09		
		A TRANSPORTAR ...		2.367.018,25	3.026.418,79	3.532.861,25		2.873.460,71		

Handwritten notes and signatures on the right side of the page, including the name 'MIG' and various initials.

ENTIDADE		OPERAÇÕES DE TESOUREARIA					DATA	ANO	PAGINA
MP		Período: 2016/01/01 a 2016/12/31					2017/04/11	2016	4
COD. CONTA	TERCEIRO	DESIGNAÇÃO	SALDO DA GERÊNCIA ANTERIOR		MOVIMENTO ANUAL		SALDO PARA A GERÊNCIA SEGUINTE		
			DEVEDOR	CREADOR	DEBITO	CREDITO	DEVEDOR	CREADOR	
TRANSPORTE ...				2.367.018,25	3.026.418,79	3.532.861,25		2.873.460,71	
26.3.1.2		SINTAP - Sindicato Trabalhadores Adm. Publica		165,70	1.828,20	1.797,74		135,24	
26.3.1.3		SAD/GNR		51,41	589,23	537,82			
26.3.1.4		STFPN - Sindicato Trab. da Função Publica do Norte		820,10	7.005,38	6.229,04		43,76	
26.3.1.6		SBTN - Sindicato Eng. Técnicos do Norte		11,00	132,00	132,00		11,00	
26.3.1.9		STAAE - Sindicato Assist. Adm. Escolares		4,04	37,96	33,92			
26.3.2		Outras Associações e Sindicatos		146,44	5.686,46	5.685,40		145,38	
26.3.2.1		ATAM - Associação Técnicos Adm. Municipais		23,95	293,65	288,78		19,08	
26.3.2.4		IPA - International Police Association		1,50	18,00	18,00		1,50	
26.3.2.5		SSOP/PSP - Sindicato dos Oficiais da Policia		5,00	60,00	60,00		5,00	
26.3.2.6		SAD/PSP		93,52	1.247,69	1.253,28		99,11	
26.3.2.7		Serviços Sociais PSP		12,33	152,74	153,48		13,07	
26.3.2.8		Acordo Fidelidade-Companhia de Seguros		10,14	3.845,80	3.835,66			
26.3.2.9		Sindicato Nacional Policias Municipais			68,58	76,20		7,62	
26.3.3		Cofre de Previdencia		15,97	255,54	260,14		20,57	
26.3.3.1		Cofre de Previdencia Ministerio da Educação		0,36	4,32	4,32		0,36	
26.3.3.2		Cofre de Previdencia Ministerio das Finanças		15,24	224,28	228,88		19,84	
26.3.3.3		Cofre Previdência da PSP		0,37	4,44	4,44		0,37	
26.3.3.4		Centro Cultural Desportivo			22,50	22,50			
26.5		Serviços Sociais	2.778,00		31.796,00	31.355,00		2.337,00	
26.8		Devedores e credores diversos	631,03		118.599,85	119.183,67		1.214,85	
26.8.5		Devedores e credores diversos	404,04		118.518,87	119.066,52		951,69	
26.8.5.1		IPQ	84,60		1.398,57	1.395,91		81,94	
26.8.5.9		Outros	319,44		117.120,30	117.670,61		869,75	
26.8.5.9.1		Desconto de Vencimentos p/ Penhoras			50.244,39	50.244,39			
26.8.5.9.4		Autos de Transito	206,94		6.016,62	6.252,94		443,26	
26.8.5.9.4.2		IGCP - Autos de Transito 35%	160,95		4.677,86	4.863,18		346,27	
26.8.5.9.4.3		ANSR - Autoridade Nacional de Seg. Rodoviaria - 10%	45,99		1.338,76	1.389,76		96,99	
26.8.5.9.6		Venda de Bens à Consignação - Assoc. Mun. Vale Sousa	88,81			83,74		172,55	
26.8.5.9.8		Receita arrecadada no Espaço do Cidadão	23,69		16.103,29	16.333,54		253,94	
26.8.5.9.8.1		ADSE - Assistência na Doença dos Servidores do Estado			6,25	6,25			
26.8.5.9.8.2		IMT - Instituto da Mobilidade e dos Transportes			15.498,00	15.714,00		216,00	
26.8.5.9.8.3		AMA - Agência para a Modernização Administrativa	23,69		599,04	613,29		37,94	
26.8.5.9.9		Outros			44.756,00	44.756,00			
26.8.5.9.9.2		Venda de bilhética- Receita ACP - Rally de Portugal			44.350,00	44.350,00			
26.8.5.9.9.3		Venda de Kits e Pulseiras para Evento Solidário - Emaús e Igor - Promotor Farmácia Confiança			406,00	406,00			
26.8.9		Credores Diversos - Outros		226,99	80,98	117,15		263,16	
26.8.9.3		SEF - Serviços Estrangeiros e Fronteiras		226,99	80,98	117,15		263,16	
TOTAL ...				2.371.641,94	3.192.349,41	3.698.075,98		2.877.368,51	

72-50

HIG
 27
 gr
 it
 S
 C
 M
 20

Em ____ de ____ de ____

Em ____ de ____ de ____

FE-57

Alc
017
31
10
18
20
21
22
23
24
25
26
27
28
29
30
31
32
33
34
35
36
37
38
39
40
41
42
43
44
45
46
47
48
49
50
51
52
53
54
55
56
57
58
59
60
61
62
63
64
65
66
67
68
69
70
71
72
73
74
75
76
77
78
79
80
81
82
83
84
85
86
87
88
89
90
91
92
93
94
95
96
97
98
99
100

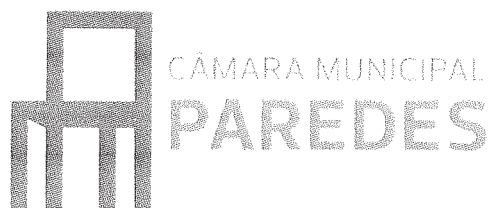

**Anexo às
Demonstrações Financeiras**

(Conforme ponto 8 do POCAL)

FR. 52

17/10/17
17/10/17
17/10/17
17/10/17
17/10/17
17/10/17



Caracterização de Entidade

(Conforme ponto 8.1. do POCAL)

FR-53

8.1.1 – Identificação da Entidade

Município de Paredes, Pessoa Coletiva de Direito Público, com o nº de contribuinte 506 656 128, com a morada Parque José Guilherme, Castelões de Cepeda, com o regime mensal do IVA.

8.1.2 – Legislação

A Legislação aplicada é a Lei nº 73/2013 de 3 de setembro, onde estabelece o regime financeiro das autarquias locais e das entidades intermunicipais.

8.1.3 – Estrutura Organizacional

Organograma em anexo.

8.1.4 – Descrição Sumária das Atividades

A ação autárquica tem por objeto a prossecução de interesses da população do Município sobretudo ao nível das Acessibilidades e Transportes, equipamentos de utilização coletiva, apoio ao Turismo e à Cultura, apoios ao Desporto, à Juventude, Atividade de Lazer e à prossecução da execução dos projetos estruturantes participados pelo FEDER, QREN e Portugal 2020.

8.1.5 – Recursos Humanos

Presidente da Câmara Municipal de Paredes – Celso Manuel Gomes Ferreira

Vereador em Regime de Permanência – Pedro Dinis Silva Mendes

Vereador em Regime de Permanência – Manuel Fernando Nogueira da Rocha

Vereadora em Regime de Permanência – Maria Hermínia Guedes Moreira

Vereador em Regime de Permanência – Cândido Joaquim Venda Moreira Barbosa

Vereador em Regime de não Permanência – José Alexandre da Silva Almeida

Vereadora em Regime de não Permanência – Beatriz Sofia Gomes Meireles

Vereador em Regime de não Permanência – Helder Rodrigo Sousa Ribeiro

Vereador em Regime de não Permanência - José Luís Alves de Sá

Vereador em Regime de não Permanência - José Carlos Ribeiro Barbosa

Vereador em Regime de não Permanência – Glória Patricia Cunha Almeida

HIG
OH
H
H
S
CS
CH
H
H

FR-54

8.1.6 – Organização Contabilística

O Município pretendeu implementar um sistema integrado de gestão operacional e de tratamento de informação económico-financeira, assente, fundamentalmente, na interligação de todas as aplicações informáticas de cariz administrativo, que permitisse uma melhoria significativa dos procedimentos (circulação documental) bem como, do controlo operacional dos procedimentos.

O sistema informático, assenta principalmente na partilha por todas as aplicações, de um conjunto de bases de dados informativas sobre, principalmente, os contribuintes e fornecedores.

Este sistema permite ainda a contabilização automática em todas as fases de um processo de despesa e/ou de receita, nos respetivos subsistemas da económica, patrimonial e analítica.

Em termos da receita, o balcão único emite, confirma e envia as guias de receita para a tesouraria, que efetua os respetivos recebimentos.

Este sistema informático bem como esta nova metodologia de tratamento de informação, permitiu uma melhoria significativa da informação para a gestão, uma maior produtividade dos trabalhadores, bem como, aumentou o grau de satisfação do munícipe, uma vez que reduziu significativamente o tempo de espera.

O sistema informático utilizado/existente no Município é caracterizado por um servidor Intel com Windows server e base de dados SQL, com as aplicações de POCAL, Armazéns e Património, Pessoal, Ciclomotores, Rendas, Transportes Escolares, Resíduos Sólidos Urbanos, Gestão de Parquímetros, Obras Particulares, Obras Municipais, Gestão de Máquinas, Execuções Fiscais, Máquinas de Diversão, Atendimento-Sigma, Publicidade, Fiscalização, Licenciamento de Estabelecimentos, Ensino, Atas, Feiras, Cemitérios, Contratação Pública e SIADAP da empresa Medidata Net Sistemas de Informação para Autarquias, SA.

NIG
M7
SC
M
B
C. Bul
M
M
M

8.1.7 – Outra Informação Considerada Relevante

De acordo com a Resolução nº 26/2013, de 21 de novembro, 2ª Secção do Tribunal de Contas de 18 de agosto - informa-se que:

a) Os montantes dos fundos atribuídos no ano de 2016 foram:

- ✓ FEF - € 11.330.696,00
- ✓ FSM - € 1.945.004,00
- ✓ IRS - € 1.219.194,00

FR-55

b) O montante dos pagamentos relativos a investimentos realizados pelo Município foi €16.276.631,55.

c) Inspeções realizadas:

- ✓ - Inspeção feita pela IGAL no dia 6 de Maio de 2010;
- ✓ - Inspeção feita pela IGF no último trimestre de 2011;
- ✓ - Inspeção feita pela IGF em julho de 2012;
- ✓ - Inspeção feita pela IGF no 2º semestre de 2016.

d) A quota-parte das amortizações e encargos financeiros resultantes de empréstimos contraídos pela Associação de Municípios Vale do Sousa, relativamente ao empréstimo n.º 0411/000026/687/0019 é cerca de 18,29% terminando em 2016 a dívida; e ao empréstimo n.º 0411/000036/387/0019 é de 13,75% existindo em dívida actualmente o valor de € 4.960,28, conforme se apresenta no quadro abaixo.

Handwritten notes and signatures on the right side of the page, including the name "C. B. B." and other illegible signatures.

Mapa de Empréstimos Obtidos - AMVS														
Caracterização do Empréstimo	Data aprovação A.M.	Data Contratação	Visto T.C.		Finalidade	Capital		Taxa de Juro	Encargos do Ano			Juros de Mora	Dívida em 01/01	Dívida em 31/12
			nº registo	Data		Contratado	Utilizado		Amortização	Juros	Total			
Longo prazo														
CGD	19-09-1998	19-11-1998	37865	28-10-1998	Invest. Resíduos Sólidos	492.095,35	492.095,35		38.566,08	1,79	38.567,87		38.566,08	0,00
CGD	19-02-2000	08-05-2000	1732	01-06-2000	Sistema de Recolha e Tratam. RSU	75.508,58	68.097,09		4.961,14	37,56	4.998,70		9.921,42	4.960,28
Total...						567.603,93	560.192,44		43.527,22	39,35	43.566,57		48.487,50	4.960,28

e) Todos os compromissos plurianuais existentes a 31 de dezembro de 2016 encontram-se devidamente registados, na base de dados centrais de encargos plurianuais.

f) Mapa das participações da entidade - Anexo I – Os documentos de prestação de contas apresentadas ao Município são todas provisórias com exceção da Sociedade Hidroelétrica do Norte, SA., e Sociedade Ponto Verde. Não recebemos qualquer documento de Prestação de Conta por parte da INOVA e Adega Cooperativa de Paredes.

FR-56

Mapa das participações da entidade
A – Participações em entidades societárias

Handwritten notes and signatures on the right side of the page, including the name "NIGY" and various initials.

Valores em euros

Entidade participada		Tipo de entidade	CAE	Capital	Participação no final do exercício			Forma de realização do capital		Obs
Denominação	N.I.P.C				Valor nominal subscrito	%	Valor nominal realizado	Meios Monetários (montante)	Em espécie (montante)	
Municipia, SA	504475606	SA	71120	3.236.678,67	4.985,01	0,16	4.985,01	4.985,01		
Sociedade Gestora Resíduos -	503794040	SA	82990	250.000,00	500,00	0,20	500,00	500,00		
Paredes Industrial, SA	504809040	SA	74150	500.000,00	232.500,00	46,50	232.500,00	232.500,00		
Sociedade Hidroelétrica do Norte, Sa	502182628	SA	35111	50.000,00	4.500,00	9,00	4.500,00	4.500,00		
Hospital da Misericórdia de Paredes, Sa	506505537	SA	86100	3.250.000,00	56.000,00	1,72	56.000,00	56.000,00		
Sociedade Hidroelétrica do Rio Ferreira, Lda	502841532	Lda	35111	199.519,15	17.956,72	9,00	17.956,72	17.956,72		
Associação INOVA	508769183	Outras Assoc.	94995	65.000,00	65.000,00	26,00	65.000,00	65.000,00		
Camagri – Matadouro Regional do Vale do Sousa e Baixo	501831894	SA	10110	6.600.000,00	55.300,00	0,84	55.300,00	55.300,00		
Adega Cooperativa Paredes	500008647	CRL	11021	718.780,00	5.000,00	0,70	5.000,00	5.000,00		
Águas do Norte, SA	513606084	SA	36001	142.780.713,50	1.710.540,00	1,12	1.710.540,00	1.710.540,00		

Nota: O valor da participação do Município na empresa Águas do Norte, SA respeita à soma da participação nas empresas SimDouro, SA (€ 1.390.815) e Águas Douro e Paiva, SA (€ 319.725)

A – Participações em entidades não societárias

Valores em euros

Entidade participada		Tipo de entidade	CAE	Capital estatutário	Contribuição			Obs
Denominação	N.I.P.C				Em N	Meios Monetários	Em espécie	
1	2	3	4	5	6	7	8	9
AMVS - Associação Municípios Vale do Sousa	502599189	Não societária	84110	7.238.131,62	100.938,00	100.938,00	0,00	Foi efetuado o pagamento das quotas de 2015 e 2016 no valor global €143.780,50
Tunismo Porto e Norte de Portugal	508905435	Não societária	84123	1.672.275,37	1.500,00	1.500,00	0,00	...
Área Metropolitana do Porto	502823305	Não societária	84123	---	73.014,00	73.014,00	0,00	...
AderSousa	503046337	Não societária	91333	---	13.200,00	13.200,00	0,00	Foi efetuado o pagamento das quotas de 2015 e 2016 no valor global €17.600,00
ANMP - Associação Nacional Municípios Portugueses	501627413	Não societária	94110	---	5.888,61	5.888,61	0,00	Foi efetuado o pagamento da quota de 2015 e 2016 no valor global €11.742,61

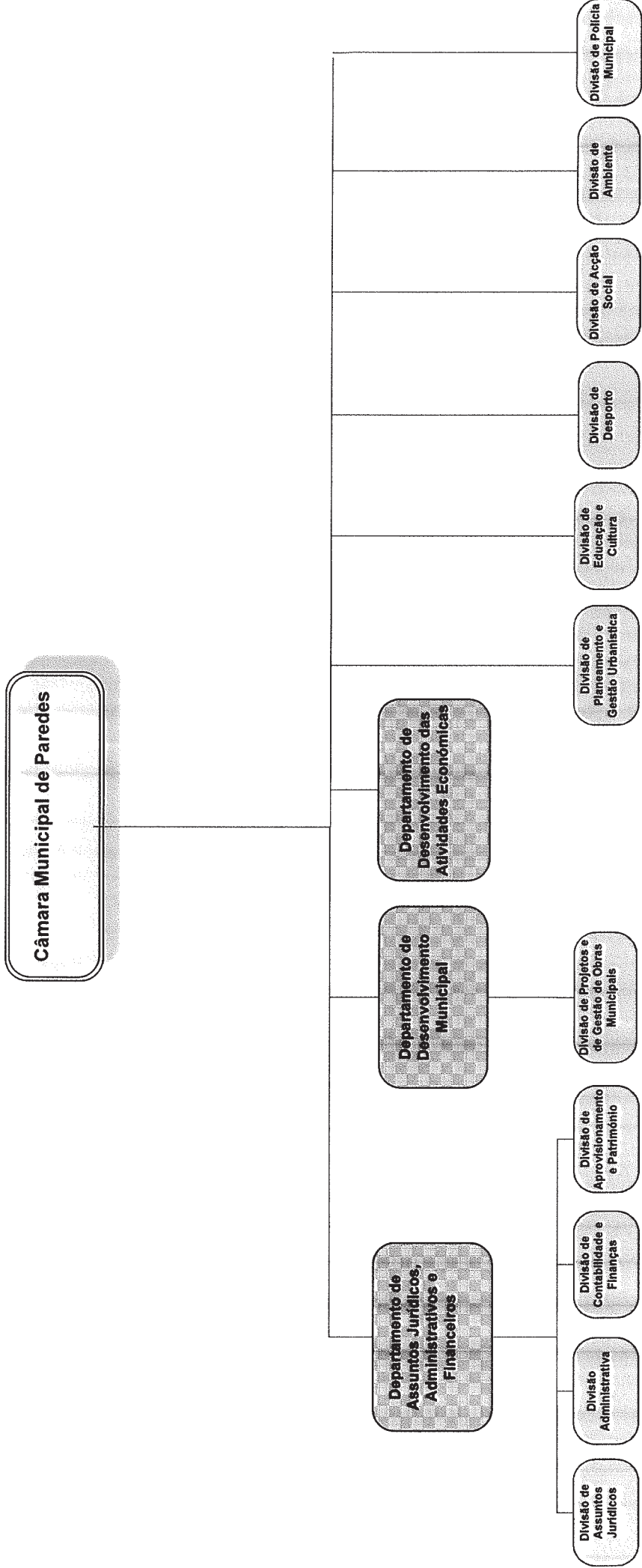

FR-57

HIG
 JHY
 K
 B/KC
 CBul
 M

Fe-58

HIG
M
B
M
B
C. S. S.
A
M.
J. P.



Notas ao Balanço e Demonstração de Resultados

(Conforme ponto 8.2. do POCAL)

FR. 55

8.2.1. As Demonstrações Financeiras foram elaboradas de acordo com as disposições do POCAL, DL nº 54-A/99, de 22 de Fevereiro, conjugado com a Lei nº 73/2013, de 3 de setembro.

No seguimento do que já havia sido concretizado no decurso do exercício de 2015 em matéria de Contabilidade de Custos, tendo em conta a especificidade de cada setor, há que destacar a realização de diversos apuramentos, com um maior grau de eficiência, em particular o cálculo das despesas de manutenção e conservação, sinalização das vias e arruamentos do concelho, despesas relacionadas com cedências de palcos, grades, autocarros do município, controlo de trânsito, entre outros, destacando-se, ainda, os concretizados nas seguintes áreas:

Área da Educação – apuramento de despesas com transportes e refeições escolares, água, luz, telecomunicações, lenha, gás, pequenas reparações e manutenções, manuais escolares, diversos materiais didáticos, entre outros por cada equipamento escolar.

Área do Ambiente – apuramento de despesas de cada circuito de recolha de resíduos sólidos urbanos, conservação e manutenção de ecocentros e as respetivas despesas de funcionamento, assim como cálculo de custos de despesas de funcionamento e de conservação e manutenção dos parques, jardins e zonas ajardinadas do concelho.

Área da Cultura – apuramento de custos de despesas de funcionamento e de conservação e manutenção dos diferentes equipamentos culturais, custos associados à realização de eventos culturais e apoios a eventos realizados nos equipamentos culturais do concelho.

Área do Desporto – apuramento de custos de despesas de funcionamento e de conservação e manutenção de cada equipamento desportivo do concelho, custos associados à realização de eventos desportivos e apoios a eventos realizados nos equipamentos desportivos do concelho.

Área do Património – Apuramento dos Custos por Administração Direta.

Handwritten notes and signatures on the right margin, including the name "NIA" and several illegible signatures.

FE-60

Importa notar que na gerência em análise o Município procedeu, ainda, ao encerramento do apuramento dos custos neste domínio, conseguindo, desta forma, procedimentos de melhoria em matéria da implementação da Contabilidade de Custos.

- 8.2.2. As contas do Balanço e da Demonstração de Resultados são comparáveis com as do exercício anterior, salvo os efeitos de uma maior especialização.

No que respeita à comparabilidade dos valores apurados no ano 2016 e na gerência do ano transato, importa esclarecer a componente do Passivo – Dívidas a terceiros – Médio e Longo Prazos – 268 – Credores diversos porquanto da mesma não constava qualquer valor no Balanço do exercício de 2015 estando agora evidenciado na coluna do N-1 o valor de € 1.184.606,44. Este valor respeita ao contributo do Município para o FAM que em 2016 importa em € 947.685,44 e que no ano transato foi incluído na componente de “Outros Credores” – Dívidas a Terceiros de Curto Prazo. Não obstante as instruções de contabilização não referirem qualquer procedimento em matéria de contabilização da dívida na totalidade como de curto prazo ou médio e longo prazo, considerou-se que, à semelhança dos empréstimos bancários, deveria ser efetuada a distinção entre o montante exigível a um ano e o a pagar nos anos subsequentes.

Nesta componente do passivo de MLP encontra-se também registado o montante do contributo do Município para o Fundo de Eficiência Energética que importa em € 33.878,13.

- 8.2.3. Os critérios valorimétricos adotados, relativamente às rubricas do Balanço e da Demonstração de Resultados, são os seguintes:

- a) Para efeitos de avaliação e atualização, os Bens do Imobilizado Corpóreo e os Bens do Domínio Público da Autarquia encontram-se registados pelo custo de aquisição ou produção, incluindo o IVA suportado, salvo exceção, para os casos em que se verifique o direito à dedução pelo método do pró-rata ou afetação real, na falta dos métodos anteriormente referidos para efeitos de avaliação e atualização, procede-se ao registo do valor de avaliação segundo critérios técnicos adequados.
- b) Os Investimentos Financeiros encontram-se registados ao preço de aquisição;

MIG
AM
H
M
C
C
M
M

R.61

- c) As existências foram valorizadas ao custo de aquisição;
- d) As dívidas de e a terceiros são expressas pelas importâncias constantes dos documentos que as titulam;
- e) As disponibilidades de Caixa e de Depósitos exprimem os montantes dos meios de pagamento e dos saldos de todas as contas de depósitos;
- f) As amortizações continuam a ser calculadas em função da vida útil de cada bem, utilizando-se para o respetivo cálculo o método das quotas constantes por duodécimos e a aplicação das taxas previstas na Portaria 671/2000, de 17 de Abril;
- g) Foram constituídas provisões para cobranças duvidosas de acordo com as percentagens definidas no ponto 2.7.1. do POCAL. Nos termos deste diploma, o montante anual de provisão para cobertura destas dívidas é determinado de acordo com as seguintes percentagens:

- a) 50% para dívidas em mora há mais de 6 meses e até 12 meses;
- b) 100% para dívidas em mora há mais de 12 meses.

- h) Relativamente à provisão para riscos e encargos, foi anulada uma provisão no valor de € 30.000,01 porquanto o Município foi absolvido sem responsabilidades do respetivo processo e procedeu-se à reformulação de outra provisão no valor de € 54.406,44 relativa a processos judiciais que entretanto foram registados no património do Município e posteriormente pagos.

Pese embora existam ainda no Município diversos processos referentes a “Expropriações”, que rondam o valor de € 1.077.534.65, em que existe alguma probabilidade de condenação, não foram constituídas as respetivas provisões uma vez que deste valor já foram processados depósitos no decorrer das sentenças.

Foram igualmente contabilizadas provisões referentes a Clausulas Penais decorrentes de Contratos de Permuta estabelecidos entre o Município de Paredes e Terceiros no valor de € 255.447.57.

HLSY
0/17
M
H
S
P
CA
M
A

Relativamente à provisão para os subsídios ao investimento, foi regularizado o montante de € 280.194,24, o que perfaz o total de € 1.396.546,49.

No que concerne aos processos judiciais em curso, ocorreu um acréscimo de provisões de € 2.335.914,52 relativamente a processo em que a informação de suporte às contas de 2016 da Sociedade de Advogados reportada é de provável desfecho desfavorável (processo nº 1369/12.OTBPRD – Autor: Novandar – Empreendimentos Imobiliários).

Foram constituídas provisões relativas às correções financeiras às operações com o ON2 no âmbito dos Centros Escolares no valor de € 6.000.877,22.

Existe, ainda, um conjunto de processos judiciais em curso cuja probabilidade de condenação é remota e cujos dados são do inteiro conhecimento do Revisor do Município, mantendo-se, igualmente, o processo de pedido de devolução de valores indevidamente pagos a um antigo vereador num total de € 6.259,31 pois que se considera provável a possibilidade de recebimento.

- i) As provisões para Investimentos Financeiros foram constituídas tendo por base os Capitais Próprios das últimas demonstrações Financeiras disponíveis das Empresas Participadas.

8.2.4. À data de encerramento de contas não existia nenhuma conta do Balanço expressa em moeda estrangeira que tivesse exigido o recurso à utilização de cotações.

8.2.5. O resultado do exercício não foi afetado pela adoção de diferentes valorimetrias existentes nem por amortizações diferentes das adequadas ou por provisões extraordinárias.

8.2.6. As despesas de “Investigação e Desenvolvimento” – conta 43.2 e as despesas de “Propriedade Industrial e Outros Direitos” – conta 43.3, ascendem ao montante € 4.364 993.86 e € 399 017.91, respetivamente.

8.2.7. Os movimentos ocorridos durante o exercício nas rubricas do Ativo Imobilizado e respetivas Amortizações constam em mapa anexo a este documento (Ativo Bruto e Mapa de Amortizações).

MICM
 J/7
 BL
 H/9
 J
 Cruz
 CR
 M
 J

- 8.2.8. A descrição do Ativo Imobilizado e das respetivas Amortizações, com as suas rubricas desagregadas e com a informação requerida, é efetuada com base nos mapas de amortizações constantes do CIBE – Cadastro e Inventário de Bens do Estado.
- 8.2.9. Não ocorreram custos no exercício respeitantes a empréstimos obtidos para financiar imobilizações que tenham sido capitalizados.
- 8.2.10. Não foram efetuadas reavaliações dos bens de imobilizado.
- 8.2.11. Elaboração de um quadro discriminativo das reavaliações - não aplicável.
- 8.2.12. Existem Imobilizações Corpóreas em poder de terceiros cedidos por contrato de Concessão à Empresa Águas de Paredes, S.A e à empresa Simdouro - Saneamento do Grande Porto, SA, no valor líquido de € 13.071.071,44 e € 671.602,18, respetivamente;
Não existem outras Imobilizações Reversíveis;
Não foram capitalizados nas Imobilizações quaisquer custos financeiros no exercício nem em exercícios anteriores.
- 8.2.13. Existem bens, nomeadamente Equipamento de Transporte, utilizados em regime de locação financeira.
- 8.2.14. Há a considerar bens sem valor, pelo que se verifica a inventariação de bens móveis adquiridos, no âmbito do processo relacionado nos Autos de Tribunal – Massa Falida do CTIMM, conforme consta no mapa anexo (Bens sem Valorização).
- 8.2.15. Os Bens de Domínio Público, nomeadamente terrenos, que só por si não são objeto de amortizações, constam em mapa anexo (Mapa Geral de Bens – Domínio Público).
- 8.2.16. À data de 31 de Dezembro de 2016 o Município de Paredes detinha as seguintes participações:

MCM
07
H
H
C
C
M
M
M

Valores em euros

12-6m

Denominação Social	Sede	Participação do Município		Capitais Próprios	Resultado Líquido
		V.Aquisição	%		
Municipia, SA - (2)	Edifício da Ciência II, nº 11, 3º B 2740-120 Porto Salvo	4.985,01	0,16	3.326.944,70	7.836,67
Sociedade Ponto Verde, SA	Edifício Infante D. Henrique, Rua João Chagas, 53 1ºDt 1495-764 Cruz Quebrada	500,00	0,20	248.091,00	-1.061.384,00
Paredes Industrial, SA	Edifício Parque José Guilherme 4580 Paredes	232.500,00	46,50	-248.599,00	32.788,00
Sociedade Hidroelétrica do Norte, SA - (2)	Senhora do Salto 4580-003 Aguiar de Sousa	4.500,00	9,00	1.700.387,29	179.412,23
Hospital da Misericórdia de Paredes, SA - (2)	Rua Elias Moreira Neto 4580-085 Paredes	56.000,00	1,72	994.210,29	-409.637,34
Sociedade Hidroelétrica do Rio Ferreira, Lda - (2)	Penhas Altas – Lordelo	17.956,72	9,00	907.816,52	280.412,61
Associação INOVA – (1)	Parque José Guilherme	65.000,00	26,00	0,00	0,00
Carnagri – Matadouro Regional do Vale do Sousa e Baixo Tâmega, SA - (2)	Lugar da Carreira de Tiro – Bustelo 4564-909 Penafiel	55.300,00	0,84	5.678.277,13	-117.277,09
Adega Cooperativa Paredes – (1)	Av. Bombeiros Voluntários 4580- 053 Paredes	5.000,00	0,70	0,00	0,00
Águas do Norte, SA - (2) e (3)	Avenida Ornabruck, 29 5000- 427Vila real	1.710.540,00	1,12	281.372.940,55	13.024.049,41

- (1) Não apresentaram, à data deste relatório, as contas de 2016.
(2) Dados apresentados como provisórios.
(3) O valor da respetiva participação respeita à soma da participação do Município nas empresas SimDouro, SA (€ 1.390.815) e Águas Douro e Paiva, SA (€ 319.725)

- 1) Quanto à empresa AMIParedes – Agência Municipal de Investimentos de Paredes, EM, SA a mesma não conta do quadro acima referente às participações do Município porquanto nos termos da comunicação da Conservatória do Registo Comercial de Lisboa, foi proferido despacho final no procedimento administrativo daquela entidade comercial, declarando-se o encerramento da liquidação nos termos e para efeitos do disposto no artigo 25º RJPADLEC, dando-a, assim, como liquidada com efeitos a 30 de dezembro de 2016.
- 2) A Associação INOVA e a Adega Cooperativa de Paredes não apresentaram quaisquer Demonstrações Financeiras respeitantes ao exercício de 2016, não cumprindo, desta forma, os deveres de informação a que se encontram sujeitas ao abrigo do disposto no artigo 42º da Lei nº 50/2012, de 31 de agosto.

- 3) No que respeita às Águas do Norte, SA, e como de resto referido nas Notas ao Balanço do exercício de 2015, o Município de Paredes não reconheceu esta nova entidade, pois que nunca houve qualquer intervenção por parte de quem detém competência para o efeito, ou seja a Assembleia Municipal, pelo que se suspenderam os respetivos pagamentos aguardando-se pelas ações judiciais em curso e não concluídas no final do presente exercício. Não estando reunidas as condições ao efetivo pagamento, a faturação em dívida não relevou para os pagamentos em atraso do Município.

O Decreto-Lei nº 93/2015, de 29 de Maio, criou o sistema multimunicipal de abastecimento de água e de saneamento do Norte de Portugal, em substituição de quatro sistemas multimunicipais à data existentes. Procedeu ainda à criação da sociedade “Águas do Norte, S. A.”, atribuindo-lhe a concessão da exploração e da gestão do sistema multimunicipal de abastecimento de água e de saneamento do Norte de Portugal.

Todavia, esta medida foi unilateralmente imposta aos municípios utilizadores do sistema, os quais, na sua generalidade, não concordaram com a extinção dos sistemas multimunicipais pré-existent, bem como com a criação da sociedade “Águas do Norte, S. A.”. Exatamente por não concordar com esta medida, o Município de Paredes, em conjunto com os restantes Municípios, decidiu reagir judicialmente contra esta reestruturação, designadamente, apresentando providências cautelares de suspensão de eficácia de atos administrativos e ações administrativas de impugnação de atos administrativos.

Ora, tendo em conta a existência das referidas ações judiciais, as quais versam sobre matéria diretamente relacionada com a criação da supracitada sociedade e que poderá trazer implicações ao nível dos pagamentos eventualmente efetuados a esta entidade, o Município de Paredes optou por suspender os pagamentos, cuja dívida vencida há mais de 90 dias importava à data de 31/12/2016 em € 1.263.638,58, a que estava obrigado a fazer à mesma pelo artigo 5º do Decreto-Lei nº 114/2014, de 21 de Julho, dando-lhe conhecimento de tal facto através de uma notificação judicial avulsa.

Esta suspensão dos pagamentos e, conseqüentemente, a não consideração desta dívida como pagamento em atraso, justificou-se pela pendência de decisões judiciais

Handwritten notes and signatures on the right margin, including the acronym "ANCP" and several illegible signatures.

suscetíveis de alterar o “modus operandi” dos pagamentos em questão, designadamente no que respeita à entidade relativamente à qual os mesmos são devidos, situação entretanto esclarecida com a entrada em vigor o Decreto-Lei nº 16/2017 de 1 de Fevereiro, o qual criou o novo sistema multimunicipal de abastecimento de água do sul do Grande Porto e o novo sistema multimunicipal de saneamento do Grande Porto, mantendo, no entanto, o sistema municipal de abastecimento de água e de saneamento do Norte de Portugal, bem como a concessão da respetiva exploração e gestão à sociedade “Águas do Norte, S. A.”. Constitui ainda duas novas sociedades, a “Águas do Douro e Paiva, S. A.” e “SIMDOURO – Saneamento do Grande Porto, S. A.”, atribuindo-lhes, respetivamente, a concessão da exploração e da gestão dos novos sistemas multimunicipais atrás mencionados.

Ora, com a constituição das duas novas sociedades, do que nos é dado a entender, fica ultrapassada a questão suscitada judicialmente pelo Município, ainda que resolvida na gerência de 2017, e, conseqüentemente, o desfecho provável dos processos intentados será a extinção da instância por inutilidade superveniente da lide, uma vez que deixa de haver interesse ou efeito útil na respetiva prossecução.

- 8.2.17. As contas "Títulos Negociáveis" e "Outras Aplicações de Tesouraria" não registam qualquer saldo nem movimento no exercício.
- 8.2.18. A conta "Outras Aplicações Financeiras" não registam qualquer saldo nem movimento no exercício.
- 8.2.19. Não existem diferenças materialmente relevantes entre os custos de elementos do Ativo Circulante e os respetivos preços de mercado.
- 8.2.20. Não foram atribuídos aos elementos do Ativo Circulante valores inferiores ao preço mais baixo de custo ou de mercado.
- 8.2.21. Não existem provisões extraordinárias respeitantes a elementos do ativo circulante.